Completa a Derrota Russa no Sector do Lago de Ladoga

Diario Carioca

Director-Presidente HORACIO DE CARVALHO JUNIOR — Fundador: J. E. DE MACEDO SOARES — Director-Thesoureiro J. B. MARTINS GUIMARÃES

Anno XIII — Numero 3.579 — Rio de Janeiro, Domingo, 11 de Fevereiro de 1940 — Praça Tiradentes n.º 7

GRATIS

Força e ideal

Devemos a Arturo Godoy algumas horas, na noite de ante-hontem, de sincera e desinteressada emoção. Todos eramos pelo chileno. Primeiro, porque é um rapaz cá de casa; depois, pela audacia, o arrojo, a força de caracter do homem novo que emerge afrontando o poder constituido, o campeão feito e acabado, o medalhão do box.

Força, porém, é confessar que ninguem esperava sériamente a victoria do paladino dos Andes. Receavamos muito o coice demolidor do mulato e essa opinião exprimia-se pelas cotações em favor de Joé Louis de 1 por 7.

A maravilha do radio nos pôz os ouvidos em Madison Square Garden. Acompanhamos, instante a instante, o combate furioso e logo no segundo "round" palpitou-nos a formidavel possibilidade da victoria. Mas o terceiro encontro ainda foi melhor. Godoy venceu nos pontos.

O final magnifico da luta assignalou [illegible] "rounds" para cada lutador, cinco "iguales". Os juizes decidiram a victoria de facto em favor do homem consagrado. Mas Godoy se perdeu — perdeu rente. Se perdeu afóra as circumstancias que rodeiam e pavoneiam o direito adquirido, perdeu esplendidamente arrebatando a "torcida" americana com sua bravura, espirito combativo e confiança juvenil.

Já foi proclamada aos quatro ventos do horizonte: a gloriosa incerteza do sport. Que dizemos nós? a gloriosa incerteza de todas as lutas da vida. Mas a incerteza desportiva géra o triumpho e seus delirios ou a decepção e seus desencantos.

Mas a gloriosa incerteza desportiva — não é uma força indomavel e invencivel. Ella se quebra ao poder da vontade o qual depende menos da coragem do que da confiança. Assim a confiança em si mesmo é a mais nobre, a mais util a mais fecunda qualidade do caracter viril. Quando a confiança em si mesmo é temperada pelas virtudes moraes: a magnanimidade, a tolerancia, o respeito ao direito alheio e á justiça — essa virtuosa força de caracter produz os apostolos e os santos.

Muitas pessoas confundem a tempera do caracter sportivo que funde a coragem, a energia, a vontade, a tenacidade e a constancia — com os ideaes de alta humanidade, que não são o proprio da competição sportiva, que se lhe deve porém introduzir no crédo para dar-lhe objectivos do espirito e da consciencia moral fundindo na perfeição as duas maravilhas de Deus: o corpo humano e a alma que o sublima.

*

Fez o sr. Getulio Vargas um grande e nobre projecto de moldar segundo os mandamentos da honra e do civismo, a paixão desportiva que abrasa a mocidade brasileira. Mesmo os chefes dos Estados Autoritarios muitas vezes não logram fazer todo o bem que imaginam. Comtudo o Presidente não desanimou nos embaraços convencionaes que o rodeiam. A evidencia da necessidade de prover a imaginação dos moços dando-lhes exemplos do esforço victorioso graças ao dominio de si-mesmo, sustentado pelo sangue-frio, alternando o rythmo e o repouso — acabará por mover montanhas de mediocridade e indifferença, recomeçando o milagre evangelico.

O celebre padre Didon, [illegible] uma associação athletica, escreveu no seu portico: "citius, altius, fortius!" — mais rapido, mais alto, mais forte! Tudo está nessa legenda famosa: mais rapido é a propria expressão da alegria do viver sportivo; mais alto é a constante vocação do ideal dos moços; mais forte é a confiança, o poder e a gloria da nação.

J. E. DE MACEDO SOARES

Noventa Por Cento das Sympathias Norte Americanas São Pela Finlandia

Disse Roosevelt Falando aos Jovens Na Casa Branca

Os Estados Unidos ajudarão a Finlandia, emprestando-lhe ou dando-lhe dinheiro para que ella salve a sua vida -- disse o chefe do governo americano

Presidente Roosevelt

WASHINGTON, 10 (U. P.) — Em discurso pronunciado perante 3.500 de[illegible] Congresso da Juventude Americana, nos humbraes da Casa Branca, o presidente Roosevelt declarou que na Russia a ditadura é tão absoluta como qualquer outra do mundo, accrescentando que a sympathia dos Estados Unidos está numa proporção de 98% a favor da Finlandia.

O Primeiro Mandatario disse que os Estados Uni-

(Conclue na 4ª pagina)

O cardeal Dougherthy quando falava aos jornalistas

Fala aos Jornalistas o Cardeal Dougherthy

AS IMPRESSÕES DO ILLUSTRE PURPURADO SOBRE NOSSA PATRIA

O cardeal de Philadelphia, D. Dennis Dougherthy, recebeu hontem no Hotel Gloria, os jornalistas brasileiros, com quem palestrou animadamente durante mais de meia hora, abordando assumptos de ordem geral e respondendo a todas as perguntas que lhe fazia cada um dos jornalistas presentes. No momento da entrevista, o cardeal Dougherthy se fazia acompanhar do sr. Albert V. Moore, presidente da empresa de navegação proprietaria da "Frota da Bôa Visinhança", de monsenhor Mac Gee padre Burgio, da sua comitiva, além do sr. Nino Bisso, que serviu de interprete durante a palestra.

Inicialmente, fez questão de manifestar a bôa impressão recolhida durante a viagem que ora faz ao Brasil, onde encontrou uma imprensa largamente diffundida, moderna, possuidora de jornaes tão bons e informativos como os melhores do mundo. Depois salientou a satisfação de que se achava possuido tendo opportunidade de receber os representantes dessa imprensa de quem tinha merecido, desde a chegada, continuas provas de cortezia e gentileza, accrescentando que será essa uma das mais gratas recordações que levará da sua viagem nos paizes sul-americanos.

Continuando, o cardeal de Philadelphia respondeu a cada uma das questões propostas pelos reporteres presentes, que desejavam saber se havia encontrado algum reflexo da guerra, durante a viagem, pela extensa costa americana. Sua

(Conclue na 4ª pagina)

Assume Proporções Gigantescas a Derrota do Exercito Russo

Nos diversos encontros verificados hontem na frente do Lago Ladoga os vermelhos deixaram mais de oitocentos mortos no campo da luta

Distancia de cincoenta metros apenas entre as linhas finlandezas e sovieticas — Chegam a Stockholmo 300 crianças refugiadas de Helsingfors

HELSINGFORS, 10 (U. P.) — O communicado de guerra emittido esta noite pelo alto commando militar finlandez revela que estaria assumindo proporções gigantescas a derrota que o exercito finlandez está infligindo ás forças sovieticas no sector situado no nordeste do lago Ladoga, onde na luta registada a 8 do corrente morreu o coronel Borisoff, commandante da 11ª divisão russa.

Grupos isolados, que apparentemente pertenciam á referida divisão, lutam desesperadamente por sua vida no alludido sector. Informa-se que sómente nos diversos encontros verificados hontem nessa frente os russos deixaram mais de 800 mortos sobre o campo da luta, perdendo além disso uma columna de 60 caminhões e dois tanks. Presume-se que terão morrido de frio varias centenas de soldados russos feridos gra-

Presidente Kallio

vemente. Semultaneamente com a victoria obtida pelos finlandezes no nordeste do lago Ladoga, annuncia-se que conseguiram manter-se firmes em suas posições no isthmo de Karelia, onde a offensiva sovietica, que até á data se havia dirigido principalmente contra Summa, se ampliou inesperadamente, para abarcar uma frente muito mais extensa. A offensiva de hontem era dirigida contra quatro postos de vital importancia situados nas cercanias dos rios Kirryojervi, Ponnusjervi, Vulki e Taipale.

Affirma-se que os finlandezes conseguiram rechassar todos os ataques que se levou a cabo, mau grado a fórma summa-

(Conclue na 16ª pagina)

RENOVAM-SE AS ESPERANÇAS DE PAZ

A EXCURSÃO DO SR. SUMNER WELLES FAZ CRER QUE A AMERICA SE TORNARÁ UM FACTOR DECISIVO NA SOLUÇÃO DO CONFLICTO EUROPEU

A não inclusão de Moscou no itinerario da viagem do enviado dos Estados Unidos provoca commentarios em Londres

COPENHAGUE, 10 (U. P.) — As declarações do secretario de Estado da União Americana, sr. Cordell Hull no sentido de que os Estados Unidos tinham iniciado conversações com os paizes neutros em um esforço tendente a restabelecer a paz na Europa, e a communicação de que o sub-secretario de Estado sr. Sumner Welles fará uma excursão pelo velho continente renovaram a esperança dos paizes scandinavos de que a America se torne um factor decisivo de solução do conflicto europeu

Hitler

(Conclue na 4ª pagina)

A Camara Unanime ao Lado de Daladier

APPROVADA PELA TOTALIDADE DOS DEPUTADOS UMA MOÇÃO DE CONFIANÇA AO PRIMEIRO MINISTRO

PARIS, 10 (U. P.) — Por 534 votos, ou seja a totalidade dos deputados votantes, a Camara dos Deputados reiterou a sua confiança a Daladier, por sua politica de guerra.

TODOS OS PRESIDENTES DAS COMMISSÕES

PARIS, 10 (U. P.) — Todos os presidentes das commissões firmaram uma resolução dando um voto de confiança ao governo pelo modo como vem dirigindo a guerra e offerecendo a cooperação do Parlamento até a consummação do triumpho.

"SÃO PAULO" COMPANHIA Nacional de Seguros de Vida

SUCCURSAL NESTA CAPITAL: AVENIDA RIO BRANCO N.º 114 — 6.º ANDAR

Directores — DR. JOSE' MARIA WHITAKER
DR. ERASMO TEIXEIRA DE ASSUMPÇÃO
DR. J. C. DE MACEDO SOARES

Homenageando a Memoria do Barão do Rio Branco

O 28.° anniversario do seu fallecimento — A Romaria ao Cemiterio de São Francisco Xavier

Cultuando a memoria do Barão do Rio Branco, os funccionarios do Ministerio das Relações Exteriores fizeram hontem, quando occorreu o 28° anniversario da sua morte, uma romaria ao seu tumulo no cemiterio São Francisco Xavier.

A solennidade teve logar ás 10 horas da manhã, revestindo-se de grande simplicidade.

A ROMARIA

Junto ao tumulo do grande diplomata, o qual fica logo á entrada do portão principal da necropole, reuniram-se altos funccionarios do Itamaraty e pessoas gradas. Entre aquelles, via-se o sr. Caio Mello Franco, representando o chanceller Oswaldo Aranha; o sr. José Roberto de Macedo Soares, que, em nome da commissão organizadora, depositou uma corôa de flores sobre o tumulo de Rio Branco.

Fez uso da palavra o sr. Max Fleiuss que enalteceu a gloriosa personalidade de Rio Branco.

Diversas associações se fizeram representar, dentre as quaes o Centro Carioca, pelo seu secretario sr. Ariosto Berna. Muitas corôas foram depositadas sobre o tumulo, incluindo-se entre estas as que representavam a homenagem do Exercito Nacional.

Barão do Rio Branco

Uma Panne no Motor Fez o Avião Cair Num Despenhadeiro, Incendiando-se

A MORTE TRAGICA DO CAPITÃO JOSE' RIBEIRO DA SILVA E DO TENENTE JOÃO PERDIGÃO FERREIRA

THEREZINA, 10 (A. N.) — Um desastre de aviação, de graves consequencias, verificou-se hontem, ás ultimas horas da tarde, nas proximidades de Amarante, localidade situada ás margens do rio Parnahyba, neste Estado.

O avião do Correio Aereo Militar que deixára naquelle dia Fortaleza, passando por S. Luiz do Maranhão, dirigia-se á cidade de Floriano, o ponto terminal da viagem, cumprindo perfeitamente a róta, segundo dados até agora conhecidos.

Amarante é o penultimo ponto da róta e possue um bom campo de aviação.

Entretanto, apezar da normalidade da viagem, ao chegar ás proximidades daquella cidade, o referido apparelho soffreu uma "panne" no motor, caindo num despenhadeiro situado não muito longe do rio, incendiando-se.

Logo que tiveram conhecimento do accidente, as autoridades municipaes de Amarante determinaram os primeiros soccorros, rumando uma caravana para o local. Lá chegada, verificou que apenas se encontrava com vida o sargento mechanico, sem demora conduzido para a cidade, sendo-lhe prestados, então, os primeiros cuidados medicos.

DOIS MORTOS E UM FERIDO

THEREZINA, 10 (A. N.) — O apparelho que caiu, incendiando-se, nas proximidades de Amarante, pertencia ao Correio Aereo Militar, conforme annunciamos em telegrammas anterior, e era pilotado pelo capitão José Ribeiro da Silva, que levava em sua companhia o segundo tenente João Perdigão Pereira, viajando ainda como mechanico, no mesmo avião, o sargento Raymundo Duarte Muniz.

Os dois primeiros tiveram morte immediata, ficando os seus corpos completamente carbonizados. O sargento Muniz conseguiu escapar com vida, embora gravemente ferido.

O PEZAR DO POVO E DO GOVERNO PIAUHYENSE

THEREZINA, 10 (A. N.) — O prefeito municipal de Amarante, logo que teve conhecimento do desastre occorrido com o avião do Correio Aereo Militar, informou-se da verdadeira extensão do sinistro, communicando-o ao interventor federal no Estado, sr. Leonidas Mello. Este, por sua vez, levou o facto ao conhecimento do director da Aeronautica Militar, general Isauro Reguera, a quem transmittiu o pezar do governo e do povo piauhyense pela morte dos dois valorosos pilotos, capitão Ribeiro da Silva e tenente Perdigão.

"MILLIONARIO DO AR"

THEREZINA, 10 (A. N.) — Ignora-se ainda, nesta capital, se os corpos das victimas do desastre de aviação occorrido em Amarante serão transportados para Therezina ou se, dado o estado em que se encontram, serão inhumados mesmo naquella localidade.

O capitão Ribeiro da Silva era commandante do 7° Corpo de Base Aerea, com séde em Belém do Pará. Servia ha mais de cinco annos na Aeronautica do Exercito e era "millionario do ar". Contava 36 annos de idade. O tenente Perdigão pertencia ao Serviço de Administração daquelle mesmo corpo e contava apenas 30 annos de idade. O sargento Muniz, nascido em 1916, contava actualmente 24 annos, tendo ingressado recentemente na Aviação.

A Industrialização do Carcá

A OPINIÃO DE UM ABALISADO TECHNICO

RECIFE, 10 (A. N.) — Um dos matutinos locaes ouviu o sr. Richomer Barros, funccionario do Serviço de Plantas Texteis do Estado e technico em assumptos relacionados ás fibras, a respeito da industrialização do caroá, obra particularmente notavel pela transformação civilizadora que irá operar no sertão pernambucano. "O sertanejo viveu até agora errante, recomeçando trabalho toda a vez que a inclemencia das seccas o obriga a interromper as suas actividades" — declara o entrevistado, de inicio. Fala, a seguir, a cerca do alto sertão pernambucano, onde, não obstante a estiagem periodica, existem seiscentas mil pessoas, o que representa uma média de dezeseis habitantes por kilometro quadrado. "A correcção do ambiente — prosegue o sr. Richomer Barros — demanda intensa actividade de engenharia, para o que exige o emprego de sommas fabulosas. Sómente muito depois poderiamos sentir os effeitos, tendo havido antes um longo periodo de estudos e de obras. Concluidas estas, necessitar-se-ia do concurso incerto das chuvas, para que se preparasse ambiente favoravel á civilização".

Disse ainda o entrevistado que o caroá pode realizar em cinco annos o que a açudagem por si só não o conseguiria em vinte, e vale confessar que a açudagem só poderá fixar o homem depois de longos trabalhos. O aproveitamento do caroá nos sertões de Pernambuco está concorrendo para a fixação do sertanejo. A colheita facil dessa fibra pode ser exercida em todos os mezes do anno. Mesmo havendo grandes seccas, pode-se colher o caroá com pequenos trabalhos. Pernambuco conta actualmente com pouco mais de quarenta usinas desfibradoras. O Estado comporta, entretanto, trezentas dellas. Se cada uma empregasse seiscentas pessoas, a intensiva cultura do caroá poderia fixar no sertão cento e oitenta mil pessoas.

Concluindo, o sr. Richomer affirmou que a importação annual de fibras estrangeiras, pelo paiz, obedece á seguinte proporção: 130 mil contos de juta, 150 mil contos de canhamo e 250 mil contos de linho. "O caroá substituirá totalmente, nas mais diversas applicações, a juta, o canhamo e o linho. E vale salientar que, emquanto essas tres fibras estrangeiras que importamos em grande escala têm, cada uma, a sua applicação especializada, o caroá possue triplice utilização".

De viagem para Porto Alegre

O coronel Edgard de Oliveira antigo chefe do estado maior da 2ª Região Militar, vae seguir para Porto Alegre, afim de assumir a sua nova commissão. O coronel Edgard é o novo commandante do 7° Batalhão de Caçadores, que tem a sua séde naquella capital.

A Allemanha Tem Apenas Setenta Milhões de Marcos em Reserva Ouro!

Um artigo de um jornalista na "Gazetta del Popolo" de Turim

ROMA, 10 (U. P.) — Affirmando que os Estados Unidos possuem mais de sessenta por cento do ouro mundial, o jornalista que se assigna por "Bergeret" na "Gazzetta del Popolo", de Turim, diz que a Allemanha tem apenas setenta milhões de marcos em reserva ouro.

Após estudar detidamente a situação mundial do ouro depois do que elle chama a "crise de Versalhes" em 1934 o jornalista escreve:

"Desejamos assignalar que a Allemanha enfrenta a guerra economica e militar com uma reserva de setenta milhões — digo milhões e não bilhões — de marcos, entre ouro e moedas estrangeiras."

1.° Conferencia de Philologia

Sob a presidencia do professor Julio Nogueira, estará reunida, na proxima quarta-feira, ás 15 horas, (rua Mexico 90, sala 106) para a continuação dos seus trabalhos, a commissão organizadora da Iª Conferencia Brasileira de Philologia, convocada pela Federação das Academias de Letras do Brasil.

Nessa reunião começarão a ser recebidas suggestões, por escripto, de interessados, nas quaes sejam apontadas difficuldades da lingua portugueza como serão tratados assumptos relativos á commissão e della dependentes.

O ministro da Educação, accusando o aviso do estabelecimento da commissão, disse que assegurava o "applauso e o estimulo do Ministerio da Educação, a essa iniciativa de alta significação para a cultura nacional".

Propaganda do Brasil no estrangeiro

O jornal hungaro "Magyar Kereskedelem és Pénzugy", que se edita em Budapest, e conta 29 annos de circulação, publicou, em seu ultimo numero de 24 de outubro ultimo, uma traducção do artigo "Uma nova industria brasileira", de autoria do dr. Democrito Rocha, director do jornal "O Povo", de Fortaleza, e publicado na gazeta "O Brasil Esperantista", orgão da Liga Esperantista Brasileira.

O artigo em apreço trata da industria da oiticica no Nordeste brasileiro, contendo a parte botanica e o historico da fabricação do oleo.

O traductor do artigo para a lingua hungara foi o dr. Tóth Vince, capitão da milicia magyar.

BEBAM CAFE' GLOBO O melhor e o mais saboroso
BOM ATE' A ULTIMA GOTTA!!!
Guardem as capas que têm valor.

Noticias do DASP

Pela Divisão de Selecção e Aperfeiçoamento do DASP foram abertas as inscripções ao concurso de provas para o provimento em cargos da classe inicial da carreira de official administrativo, dos quadros dos Ministerios em que não houver escripturarios beneficiados pelo decreto-lei n° 145, de 1937. O concurso será realizado no Rio de Janeiro e nas capitaes de São Paulo e Minas Geraes. As inscripções iniciar-se-ão a 20 do corrente mez, e encerrar-se-ão ás 14 horas do dia 20 de abril deste anno e serão feitas nos seguintes locaes: no Rio de Janeiro, no andar terreo do Palacio do Trabalho; em São Paulo, á rua Benjamin Constant, 85; e em Bello Horizonte, á Avenida Affonso Pena, 333.

O concurso reger-se-á pelas Instrucções Geraes (Portarias numeros 117 e 240) e pelas Instrucções Especiaes baixadas pela Portaria n° 243, de 30/9/39, do presidente do DASP.

Todos os esclarecimentos serão prestados aos interessados nos mesmos locaes das inscripções.

Lord Arlech esperado em Lisboa

O ANTIGO SECRETARIO DE ESTADO DAS COLONIAS DA GRA BRETANHA REALIZARA' VARIAS CONFERENCIAS NAQUELLA CAPITAL

LISBOA, 10 (A. N.) — E' esperado nesta capital no proximo dia 22, Lord Arlech, antigo secretario de Estado das Colonias da Grã Bretanha que, sob os auspicios do "Brittish Council" realizará varias conferencias nesta capital, no Porto e em Coimbra.

Não ha fundamento legal para a avocação

Por falta de fundamento legal, o ministro do Trabalho deixou de conhecer do pedido feito pelo Syndicato dos Empregados em Hoteis, Restaurantes e Congeneres de Porto Alegre para a avocação do processo em que são partes o seu associado João Francisco Campani e a firma Café Rex, daquella capital.

A constituição definitiva da Commissão de Julgamento das Obras da Bibliotheca Militar em 1940

A Commissão do Julgamento das Obras da Bibliotheca Militar editadas até 1939, cuja presidencia foi pelo ministro da Guerra confiada ao general Mascarenhas de Moraes, commandante da Artilharia Divisionaria, ficou assim constituida: tenente-coroneis Adriano Saldanha Mazza, Candido Caldas, Ayrton Lobo e Jonas Corrêa, os dois ultimos professores cathedraticos da Escola Militar.

Publicações

"O BRASIL DE HOJE, DE HONTEM E DE AMANHÃ"

A Divisão de Divulgação do DIP, acaba de iniciar uma serie de publicações, cujo primeiro exemplar acaba de apparecer sob o titulo: "O Brasil de hoje, de hontem e de amanhã". Divide-se esse folheto nos seguintes capitulos: "O Regime", "A Conducta Internacional do Brasil", "As Conquistas do Brasil Novo", "Ferro, Petroleo e Carvão", "O novo regime encarado por um amigo do Brasil", "O Ensino Profissional", "A Defesa Nacional", "Intercambio Cultural Argentino-Brasileiro", "Hora do Brasil", "A bôa linguagem como fundamento da reconstrucção nacional", "Jogos floraes universitarios", "Armario da Imprensa Brasileira", "O Cinema e o Theatro Brasileiros em 1940", "Missão da Imprensa", "Turismo", "A Nação e a Filha de Carlos Gomes".

A publicação em apreço se recommenda á leitura do publico não sómente pelo seu feitio graphico, como tambem pela linguagem serena e limpa e pelo seu alto objectivo patriotico, como seja o de divulgar o progresso e a marcha da civilisação brasileira nestes ultimos dez annos. Trabalho feito em synthese, toca em todos os pontos de interesse nacional com clareza de exposição.

Para breve estão annunciadas mais duas publicações: "Datas da Evolução Nacional" e "O Presidente Getulio Vargas — Um estadista como ainda não surgiu no Brasil".

Asphyxiada por gaz

IMPRESSIONANTE SUICIDIO DE UMA DOMESTICA

Thereza de Jesus, de 29 annos de edade, solteira, brasileira, era empregada de uma familia que está actualmente veraneando em Macahé, e residente á rua Pedro I, n. 14, sobrado.

Hontem á noite, o sr. Alfredo Jorge, que mora no .° andar do referido predio, sentindo forte cheiro de gaz no andar onde Thereza era empregada, correu á delegacia do 10° districto e deu sciencia do facto ao commissario ali de dia.

A autoridade, indo ao local, arrombou a porta, encontrando morta, asphyxiada por gaz, a infeliz domestica.

O seu corpo foi removido para o necroterio do Instituto Medico Legal.

O novo director da Imprensa Nacional

NOMEADO O ENGENHEIRO RUBENS PORTO

Por acto de hontem do presidente da Republica foi nomeado director da Imprensa Nacional o engenheiro Rubens Porto, ex-assistente technico do ministro do Trabalho e actual chefe da Divisão de Obras do DASP.

O recem-nomeado que, além de jornalista militante é competente technico de organização, tem exercido importantes commissões no Ministerio do Trabalho, entre as quaes a de delegado do Brasil ao Primeiro Congresso Pan-Americano da Vivenda Popular.

BRONCHITE?
PHYMATOSAN
ELIMINA E FORTALECE

Intenso Duello de Artilharia no Sector Mosella-Sarre

Repellidos varios raids das forças allemãs -- Baixas de vulto de parte a parte

PARIS, 10 (U. P.) — Na região do Mosella e do Sarre, a artilharia de ambos os lados travou um dos duellos mais intensos até agora registados, desde o inicio da guerra.

Por sua vez, a infantaria allemã tentou fazer uma incursão nas proximidades do rio Nied, mas foi totalmente repellida, deixando varios mortos junto ás cercas de arame farpado.

Simultaneamente, ao norte de Straburgo, as casamatas do Rheno proseguiam o fogo das metralhadoras pesadas.

Apezar desta crescente actividade bellica os principaes observadores militares affirmam que não ha ainda indicios de que o Reich prepare uma rapida acção contra a linha Maginot.

Nos ultimos dias tem sido intenso o fogo de artilharia contra os postos avançados francezes mas, respondendo os francezes na proporção de dois por um, não obteve o inimigo verdadeiros triumphos nem conseguiu avançar em parte alguma.

Accrescentam esses observadores militares que os artilheiros allemães estão seguramente informados sobre a potencialidade da artilharia inimigo em quasi todos os pontos do front occidental. Difficilmente se encontrará um valle ou uma collina que não tenha recebido o seu baptismo de fogo seja de peças ligeiras ou pesadas. Não ha um palmo de terreno, do Mar do Norte á Suissa que não tenha sido explorado pelas patrulhas allemães ou que não tenha sido o theatro das escaramuças dessas unidades, ansiosas por fazer prisioneiros para as suas linhas.

A seu turno, os francezes seguem a mesma tactica de reconhecimento penetrando até tres milhas em alguns pontos, quasi até as bases deanteiras da artilharia pesada da Linha Siegfried. Graças aos serviços dos corpos de signaleiros, que trabalham conjuntamente com os britannicos, o Estado Maior Alliado tem, á mão, um mappa completo da Linha Siegfried e de todos os accidentes topographicos de que esta rodeada.

As casamatas do Rheno, que recentemente começaram desusadas operações, mantiveram o fogo durante todo o dia, embora sem ter obtido resultados apreciaveis.

Nos sectores do Mosella e do Sarre, a artilharia inimiga funccionou durante a tarde de hontem, sustentando um fogo cerrado durante varias horas, sem que fosse precedida essa actividade de alguma acção notavel. Os canhões francezes revidaram á altura, mantendo a cortina de fogo, até que se ouviu o deflagrar do ultimo projectil allemão. Na realidade, o commando alliado não encontra explicação para a utilidade deste desperdicio de projectis, visto que não determinaram alterações nas posições nem produziram nada de novo, á excepção de alguns sulcos mais causados pelos obuzes.

REPELLIDOS OS ATACANTES

PARIS, 10 (U. P.) — Dizem noticias recebidas nesta capital que no sector Mosella-Sarre registou-se intenso duello de artilharia, desenvolvendo extraordinaria actividade a artilharia dos dois exercitos em luta.

A infantaria allemã tentou uma incursão nas proximidades do rio Nied, mas os atacantes foram repellidos e forçados a retroceder precipitadamente, deixando alguns mortos nas cercas de arame farpado.

Ao norte de Strasburgo continuou encarniçadamente o duello de metralhadoras entre as casamatas avançadas dos dois lados ao longo do Rheno.

REPELLIDOS ATAQUES ALLEMAES

PARIS, 10 (A. N.) — O communicado official francez publicado hontem a tarde, que a Agencia Reuter transmitte, assignala uma renovação da actividade da artilharia em ambas as frentes entre os rios Mosella e o Sarre. Foram repellidos varios raids da infantaria inimiga e effectuados varios reconhecimentos pelas tropas francezas, registando-se baixas de vulto de ambos os lados com vantagens positivas porém para as tropas francezas.

COMMUNICADO ALLEMAO

BERLIM, 10 (A. N.) — O communicado de guerra allemão, de hoje, informa que, na frente occidental, houve fogo de artilharia, nos sectores de costume, e em varios outros pontos, entre as patrulhas de reconhecimento. Ambas as partes soffreram algumas perdas.

"NADA HA QUE NOTICIAR"

PARIS, 10 (U. P.) — O communicado de guerra da manhã de hoje, sob o numero 319, diz: "Nada ha que noticiar".

Presidido por Mussolini

REUNIU-SE HONTEM O SUPREMO CONSELHO DA DEFESA ITALIANA

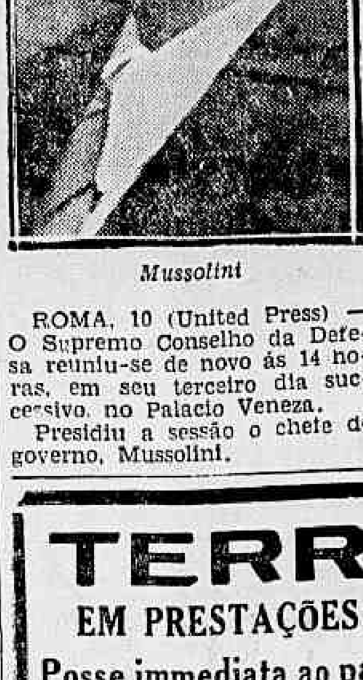

Mussolini

ROMA, 10 (United Press) — O Supremo Conselho da Defesa reuniu-se de novo ás 14 horas, em seu terceiro dia successivo, no Palacio Veneza.

Presidiu a sessão o chefe do governo, Mussolini.

TERRENOS
EM PRESTAÇÕES MENSAES MODICAS
Posse immediata ao pagamento da 1ª prestação
TIJUCA, MARIA DA GRAÇA, REALENGO
Informações com Sr. Mario, á Rua Domingos de Magalhães, 51, phone 29-4655 e no escriptorio central da
Companhia Immobiliaria Nacional
RUA DA QUITANDA, 143 — PHONE 23-2101

Regressou o Tte.-Cel. Garrastazú Teixeira

Do Estado do Rio Grande do Sul aonde fôra acompanhado de sua familia em gozo de férias, regressou hontem a esta capital o tenente-coronel Danton Garrastazu' Teixeira, que a seguir assumiu as suas funcções de adjunto de gabinete do ministro da Guerra.

O general Góes Monteiro partiu para Poços de Calda

O general Góes Monteiro, chefe do Estado Maior do Exercito, partiu para Poços de Caldas, afim de fazer uma estação de repouso. Esse illustre militar foi por via maritima directamente a Santos, seguindo dahi por via terrestre para aquella localidade. Na sua ausencia ficou respondendo pela chefia o general Pinto Guedes, le sub-cvefe desse importante orgoã.

O novo governador de Moçambique

PARTIRA' NO FIM DESTE MEZ O GENERAL TRISTAO BITTENCOURT

LISBOA, 10 United Press) — O general Tristão de Bittencourt, novo governador de Moçambique, partirá no fim deste mez afim de occupar o seu cargo.

A Mutuante S. A.
Leilão de Penhores em 24 de fevereiro ás 13 horas
179, R. 7 SETEMBRO, 179
As cautelas poderão ser resgatadas até a vespera e o catalogo será publicado no "Jornal do Commercio" no dia de leilão.

LIVRARIA ALVES
Livros collegiaes e academicos.

A "ADMINISTRADORA GERAL"
Garante o aluguel da sua casa, compra e vende predios e terrenos bem localizados, hypothecas e anticreses, cobranças e financiamentos, trata-se com rapidez e seriedade. Commissão minima. Procure hoje mesmo o Gerente-Geral, Dr. Bechara, á Rua São Pedro n.° 33 - loja — Tel. 43-2159

DIARIO CARIOCA
Propriedade da S/A DIARIO CARIOCA
Expediente

Directores:
Horacio de Carvalho Junior
J. B. Martins Guimarães
Chefe da redacção:
Danton Jobim

Endereço telegraphico: DIARIO CARIOCA — Telephones: Gabinete do Director 23 1093 — Administração, 22-3035 — Redacção, 23 0671 e 23 0730 — Officinas 22-0824 -- Assignaturas, 22-3018 — Gravura, 22-1785

Nota — Os commentarios editoriaes deste jornal, sobre assumptos internacionaes, são de responsabilidade de seu director, dr. Horacio de Carvalho Junior.

Publicidade, 22-3018

ASSIGNATURAS

Para o Brasil:
Anno . . . . 50$000
Semestre . . . . . 30$000

Para o Exterior
Anno . . . . 100$000
Semestre . . . . . 55$000
Venda avulsa: Capital, $200; Interior, $300
Aos domingos $200

E' cobrador autorizado o sr. J. I. de Carvalho

CORRESPONDENTE GERAL
Percorre o interior do paiz a serviço desta folha o sr. Romualdo Perrota nosso correspondente geral

Endereço telegraphico:
DIARIO CARIOCA

CORRESPONDENCIA
Toda a correspondencia com valor ou sobre assumptos que entendam com assignaturas e outros de interesse da administração deve ser dirigida ao gerente do DIARIO CARIOCA.

Representante em Bello Horizonte:
OSWALDO MASSOTE

«Não Posso Dar Mais Explicações!»

O primeiro ministro japonez responde ás interpellações do deputado Yoshiam Arita

Sr. Hashiro Arita

TOKIO, 10 (United Press) — Na sessão de hoje da dieta o deputado Yoshiharu Yutani interpellou o ministro das Relações Exteriores, sr. Hashiro Arita, e condemnou o programma de politica externa que sustenta o Japão.

Referindo-se ás relações com os Estados Unidos e á attitude do governo japonez no caso do "Asama-Maru" fez serias criticas ao gabinete e perguntou: "Se o tratado das nove potencias estava ou não em vigor". O primeiro ministro almirante Yonai respondeu: "Ainda não foi denunciado. O Japão esta preparado para dar os passos necessarios no caso dos Estados Unidos continuarem a exercer pressão sobre o Japão.

O sr. Yutani insistiu em seu pedido de detelhar respondendo o chefe do governo: "Procederemos de accordo com os acontecimentos. Não posso dar outras explicações".

Indagou ainda o sr. Yutani se a politica de não intervenção na guerra européa significa a conservação da neutralidade. O sr. Arita respondeu: "O Japão não deseja tomar parte no conflicto".

"Um Convite ao Suicidio!"

O orgão do chanceller Hitler responde ao ex-ministro da Hygiene da Belgica

BERLIM, 10 (U. P.) — O orgão do chanceller Adolf Hitler "Voelkkischer Beobachtee" insere um artigo criticando o folheto do ex-ministro da Hygiene da Belgica dr. Jeinnssen, fundador da Sociedade Belgo-Franceza, no qual o autor exige "uma vigilancia permanente sobre a Allemanha para modificar seu terrivel estado mental." O articulista declara: "O convite aos neutros para que tomem parte em uma cruzada tendente a mudar a mentalidade allemã, é como no caso da Polonia, um convite ao suicidio. Parece que não se trata de uma aberração jornalistica particular, senão do producto de uma obra systematica de certos circulos belgas, que não desistem do clamor que levantam para serem tratados como neutros nesta guerra."

Embarque de café para a França

UM CARREGAMENTO DE CEM MIL SACCAS NO CARGUEIRO FRANCEZ "MYSON"

A's primeiras horas da noite de hontem, deixou a Guanabara o cargueiro francez "Myson" que chegára ante-hontem, á tarde, procedente de Buenos Aires.

Da capital argentina o cargueiro francez trouxe um grande carregamento de carne congelada e banha.

Em nosso porto, o "Myson" recebeu cem mil saccas de café que se destinam ao Havre.

Chegará amanhã ao Rio um cruzador inglez

Chegará amanhã á Guanabara um cruzador britannico.

As autoridades portuarias ainda não foram scientificadas do nome desse cruzador. Acredita-se, porém, que se trata de um dos vasos da marinha ingleza encarregado de patrulhamento do Atlantico Sul.

Em nosso porto, o barco inglez será abastecido de oleo e mantimentos.

Exaltando um livro brasileiro

O general Carmona, presidente da Republica Portugueza, acaba de enviar os seus agradecimentos ao nosso collega de imprensa professor Ignacio Raposo, pela offerta que lhe foi feita de "A Tomada de Almourol" poema épico relativo á fundação de Portugal em que tão alto se cantam as glorias de um povo, cujo passado serviu de exemplo aos outros povos, e cujo presente é cheio de prosperidade. Ignacio Raposo não poderá deixar de commover com demonstração dessa natureza porque elle é, como todos os escriptores, uma alma sensivel e profundamente grata ás manifestações de carinho.

A reclamação foi encaminhada ao Ministerio da Viação

Ao ministro da Viação, o do Trabalho sollicitou providencias no sentido de ser attendida, uma vez apurado o que a respeito occorrer, a reclamação do escripturario Salvador F. Corrêa contra a Rêde da Viação Paraná-Santa Catharina, em virtude do accidente de trabalho pelo mesmo soffrido.

O fornecimento de carvão para a Central

Em aviso á Central do Brasil o ministro da Viação communicou que o Tribunal de Contas resolveu recusar registo aos termos additivos celebrados entre essa Estrada e as Companhias Carbonifera Rio Grandense, Nacional de Mineração de Carvão de Barro Branco e Carbonifera de Araranguá, para fornecimento de carvão, por estar encerrado o anno financeiro dentro do qual devia se realizar o fornecimento.

Cursos de alimentação e diethetica

O Serviço Central de Alimentação do I. A. P. I., com o fim de formar pessoal technico indispensavel á campanha de racionalização alimentar, em boa hora iniciada pelos poderes publicos, resolveu promover um curso basico de hygiene da alimentação e diethetica.

Este curso, cuja organização foi approvada pelo Conselho Consultivo do Serviço, terá a duração de seis mezes e visa principalmente a formação de auxiliares de alimentação indispensaveis á realização do programma de pesquizas e de iniciativas praticas do Serviço Central de Alimentação, taes como a installação de restaurantes populares, de cozinhas centraes collectivas com serviço de distribuição, etc.

As inscripções para este curso estarão abertas de 10 a 25 do corrente, na Secretaria do Serviço Central de Alimentação, na rua Paysandu' n. 283, onde serão prestados, ás pessoas interessadas, diariamente, das 9 ás 12 horas, todos os esclarecimentos necessarios. As aulas terão inicio a 1º de março proximo.

Sociedade de Geographia do Rio de Janeiro

1ª SESSÃO EXTRAORDINARIA DO CONSELHO DIRECTOR

Em 15 do corrente mez, finaliza-se as férias annuaes na Sociedade de Geographia, que foram iniciadas em 15 de dezembro do anno proximo passado, nessa mesma data, 15 do corrente, ás 18 horas, será realizada a primeira sessão extraordinaria do corrente anno, do Conselho Director e da Directoria da Sociedade de Geographia para a leitura e encaminhamento á assembléa geral que será effectuada ainda em 25 do corrente, do Relatorio do presidente, do Balanço do Thesoureiro bem assim do parecer da Commissão de Contas, sobre esse mesmo balanço. Além disso, haverá communicações e ephemerides geographicas e, igualmente, nessa sessão, será empossado no cargo de socio "effectivo" o dr. Mario Linhares, que será saudado pelo orador-official da Sociedade o desembargador Carlos Xavier Paes Barreto.

O general Pedro Cavalcanti em visita as Companhias de Engenharia e Transmissões

Após ter assistido em companhia do ministro da Guerra, ao inicio dos exames de admissão na Escola Militar, o inspector geral do Ensino do Exercito, general Pedro Cavalcanti esteve hontem, em visita ás Companhias-Escolas de Transmissões e Engenharia e á Escola das Armas, que está passando em grandes reformas nas suas installações.

Inicio do anno lectivo

Pelo ministro da Guerra foi marcada a data de 15 de março proximo para inicio do anno lectivo na Escola Preparatoria de Cadetes.

Aviões Allemães Em Acção no Mar do Norte

O ALMIRANTADO BRITANNICO ANNUNCIA QUE OS APPARELHOS GERMANICOS AFUNDARAM DOIS BARCOS AUXILIARES DA ARMADA

O Ministerio do Ar desmente que aeroplanos inglezes hajam tentado penetrar na base da ilha de Sylt

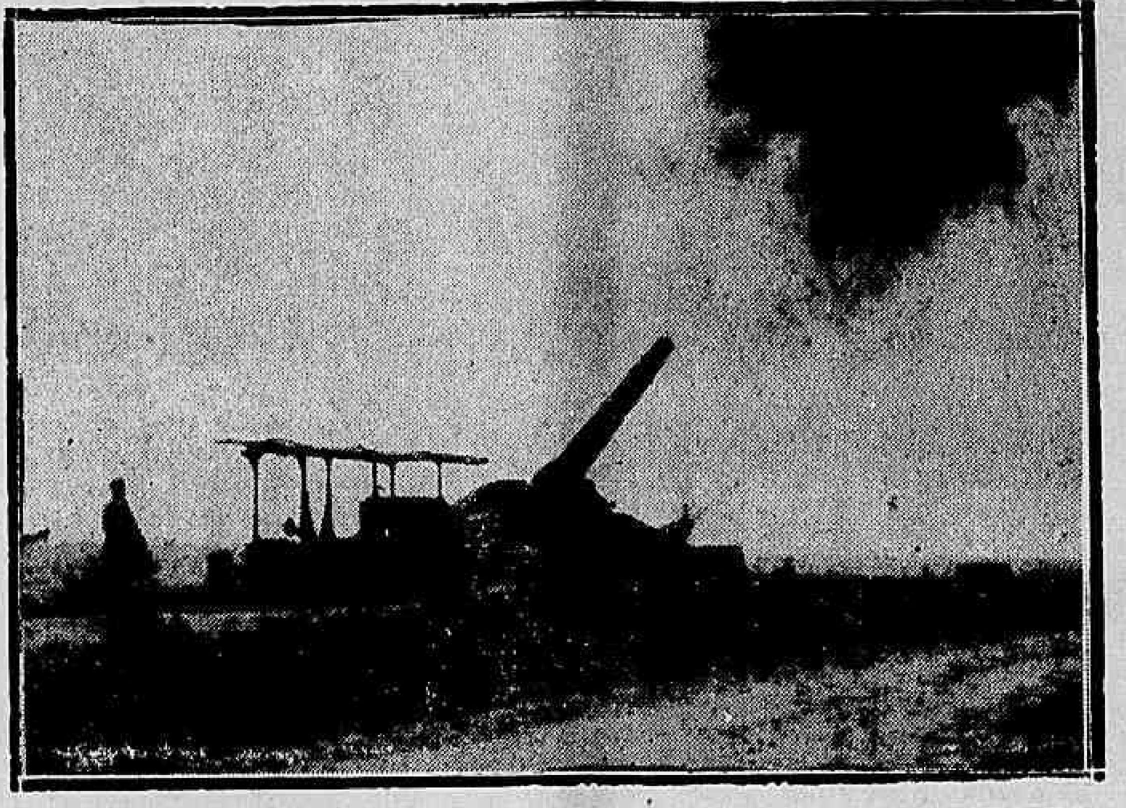

ARTILHARIA FRANCEZA — Exercicios de tiro com uma peça de 320 m.m. (Photo Telefrance, censurado sob n. 36.1 33, vinda por avião da "Air France", especial para o DIARIO CARIOCA

LONDRES, 10 (U. P.) — O Almirantado annunciou que aviões allemães haviam afundado dois barcos auxiliares da Armada do mar do Norte. Perderam-se quatro officiaes e dezoito marinheiros. Um funccionario do Almirantado informou aos jornalistas que se haviam salvas varias pessoas das tripulações, mas não indicou os nomes das mesmas. Varios barcos auxiliares que regressaram hontem, ao porto, informaram que foram atacados por aviões allemães.

As informações de que possivelmente os allemães utilizam certa classe de torpedos aéreos, foram dadas pelo commandante do navio auxiliar "Lowdock", John Moore. O capitão, ao chegar hoje ao porto declarou: — "o navio foi atacado pelos apparelhos allemães. As bombas cairam perto do barco, nenhuma conseguindo attingir o alvo. Finalmente, algo que parecia um torpedo foi lançado do avião e alcançou o costado do barco. A explosão chegou quasi a levantar o navio fóra dagua. Alguns homens que se encontravam em baixo da coberta foram atirados ao chão.

BOMBARDEADA A BASE ALLEMA DE SYLT

TOENDER, 10 (U. P.) — Um avião britannico bombardeou hoje a base allemã da ilha de Sylt, tendo funccionado as baterias anti-aéreas.

O avião lançou duas bombas osbre Hoernum e duas sobre Randum. Aviões de caça allemães alçaram vôo de Sylt, emquanto o apparelho britannico rumava para oéste.

AVIOES INGLEZES TENTAM PENETRAR NO GOLFO ALLEMAO

BERLIM, 10 (A. N.) — O quartel general allemão informa que hontem á tarde, alguns aviões inglezes tentaram penetrar no golfo allemão, sendo obrigados a retroceder, devido á actividade do ataque das forças, sem haver logrado exito algum.

O MINISTERIO DO AR DESMENTE

LONDRES, 10 (U. P.) — O Ministerio do Ar desmentiu officialmente a noticia divulgada no estrangeiro segundo a qual um aeroplano britannico teria voado sobre a base allemã da ilha de Sylt, esta manhã.

ATACADOS SEIS NAVIOS INGLEZES

BERLIM, 10 (A. N.) — Durante um vôo de reconhecimento no Mar do Norte, uma esquadrilha aerea allemã atacou seis navios inglezes que viajavam em comboio.

COMMUNICADO DE GUERRA ALLEMAO

BERLIM, 10 (A. N.) — O communicado de guerra allemão, de hoje, referente á actividade da aviação, informa o seguinte: "As forças da aviação allemã realizaram vôos de reconhecimento, no mar do Norte, atacando seis vapores inglezes que formavam parte de um comboio. Um dos referidos navios ficou sériamente avariado, Apesar do intenso fogo anti-aereo do inimigo, e dos aviões de caça, os aviões allemães voltaram ás suas bases, faltando apenas um.

PRISÃO DE VENTRE?
Use pastilhas
MINORATIVAS
que não produzem colicas

No "Dia do Exercito Vermelho"...

ESPERA-SE QUE A RUSSIA FAÇA UMA TENTATIVA DE PACIFICAÇÃO

COPENHAGUE, 10 (U. P.) — O correspondente do jornal "National Tidende" em Helsingfors, diz que foram desmentidos officialmente os boatos que circularam recentemente no estrangeiro sobre uma possivel mediação dos Estados Balticos ou da Allemanha.

Accrescenta o correspondente que nas mesmas fontes exprime-se a opinião de que uma "demarche" nesse sentido é pouco provavel neste momento em que augmentam os raids aereos e os ataques no Isthmo de Karelia, entretanto indica-se que talvez Moscou tencione fazer uma tentativa de pacificação no dia vinte e quatro do corrente "Dia do Exercito Vermelho" na base de ser acceito o "feito militar consumado" o que explicaria a recente actividade bellica.

Quer ser aproveitado na Caixa Economica

De ordem do ministro, o director do Serviço de Communicações do Ministerio do Trabalho encaminhou ao presidente do Conselho Administrativo da Caixa Economica Federal do Rio de Janeiro o processo em que Antonio Ferreira de Souza, ex-encarregado da casa de penhores de Manoel Pereira de Oliveira, de São Paulo, cujo fechamento foi determinado pelo decreto numero 24.437, de 19 de junho de 1934, pede que, na conformidade das disposições contidas na lei numero 373, de 6 de janeiro de 1937, sejam seus serviços aproveitados na referida Caixa.

Condemnada a Companhia Commercio e Navegação a pagar dois mezes de salario a um empregado

Ao ministro do Trabalho, Milton Fernandes da Silva pediu avocação do processo em que são partes o requerente e a Companhia Commercio e Navegação.

O sr. Waldemar Falcão exarou a respeito o seguinte despacho: "Reformo a decisão da Junta, "a quo", nos termos do parecer do consultor juridico, para effeito de condemnar a reclamada a pagar ao reclamante dois mezes de salario, nos termos do art. 2, da lei n. 62."

O director do D. N. T. manteve a decisão recorrida

A Companhia Força e Luz Nordeste do Brasil recorreu para o director do Departamento Nacional do Trabalho da decisão da Procuradoria proferida no processo originado pela infracção de dispositivo do decreto n. 24.637. O director do D. N. T. negou, provimento ao recurso, mantendo a decisão recorrida.

O dia de hontem na Agricultura

O sr. Carlos de Souza Duarte, respondendo pelo expediente da pasta da Agricultura, recebeu hontem em seu gabinete as seguintes pessoas: dr. José de Mello Moraes, dr. Itagiba Barçante, dr. Annibal Bastos, dr. José Solano da Cunha, dr. Alberto Cerqueira Lima, dr. Aurino Souto, dr. Luciano Pereira da Silva, dr. Calmon Vianna, dr. Luciano Jacques de Moraes, dr. Alcindo Pereira da Silva, Dario da Rocha Miranda, Salim Simão, dr. Raul Deluqui de Oliveira, dr. Mauro de Albuquerque Cavalcanti, Ivan Teixeira Leite, dr. Claudio Cavalcante e José Maria Guimarães.

Collegio Pedro II — Externato

EXAMES DO ARTIGO 100 — 5ª SERIE — ANTECIPAÇÃO

A secretaria do Collegio Pedro II Externato communica que amanhã, segunda-feira, ás 18 horas e 30 minutos, deverão comparecer todos os candidatos inscriptos nos exames acima mencionados, afim de prestarem a prova oral de historia natural.

Extranumerarios ou mensalistas só com prova de habilitação

O ministro da Viação officiou ao Departamento de Correios e Telegraphos, communicando que, de conformidade com a lei em vigor, a admissão do pessoal extranumerario mensalista acha-se condiccionado á prestação de prova de habilitação, na forma que fôr estabelecida pelo departamento competente.

Chegou a Trieste o navio "Urania"

TRIESTE, 10 (A. N.) — O navio Urania", chegou á Trieste, trazendo a bordo 462 allemães procedentes de Tanganyka.

Para a execução do serviço de navegação na Guanabara

O ministro da Viação em aviso ao Tribunal de Contas encaminhou acompanhadas dos necessarios documentos, copias do termo de contrato entre o governo federal e Americo Francisco de Almeida Costa para a execução do serviço de navegação entre o Districto Federal, a cidade de Nictheroy e Ilhas da Guanabara.

Não Foram Intimados a Abandonar a Turquia

Desmentidas quaesquer ameaças aos technicos allemães que trabalham naquelle paiz

STAMBUL, 10 (U. P.) — Em meio ás informações e boatos contradictorios ácerca da supposta attitude do governo de Angorá contra os technicos allemães que trabalham na Turquia, a United Press se encontra em situação de poder annunciar que os funccionarios da embaixada allemã em Stambul desmentem que os referidos technicos tenham recebido ordem de abandonar o paiz.

Em fontes autorizadas chegadas aos circulos navaes allemães, informou-se tambem que um technico allemão que prestava serviços nos estaleiros de Corno de Ouro e que sem duvida teria sido affectado por uma ordem de expulsão semelhante, até ás ultimas horas da noite de hontem não havia recebido nenhuma ordem dessa natureza.

Entre outras informações obtidas pela United Press em fontes officiaes e semi-officiaes, deve-se mencionar as seguintes:

Primeiro — Um porta voz do governador de Stambul declarou que no gabinete do governador não se haviam recebido informações de que tivesse sido ordenado aos technicos allemães o abandono do paiz dentro de 48 horas. Apezar de não se ter formulado um desmentido official em Angorá devido á posição do governo de Stambull é particularmente significativo seu desmentido.

Segundo — Em fontes semi-officiaes em Angorá informa-se que nos circulos governamentaes não se sabe si foi ordenada a expulsão dos technicos allemães.

Terceiro — Nas mesmas fontes soube-se que os circulos governamentaes não consideram que a questão mereça ser desvirtuada ou confirmada officialmente.

Submettido á approvação da Dieta

TOKIO, 10 (U. P.) — O ministro da Fazenda submetteu hoje á approvação da Dieta, o projecto de orçamento relativo ás despesas militares determinada, pelo "incidente da China", no total de 16.455.000.000 yen comprehendendo as cifras do actual exercicio. São destinadas ao Exercito verbas no total de 111.109.000.000 yen, á Marinha 3.048.000.000 e o resto ás Reservas.

A superioridade de recursos dará a victoria aos alliados

PARIS, 10 (U. P.) — O sr. Leslie Hore Belisha, ex-ministro da Guerra da Grã Bretanha, iniciou sua actividade como correspondente de guerra e analysta militar no jornal "Paris Sois", com o qual assignou contrato exclusivo.

O sr. Belisha, em seu primeiro artigo, commenta os primeiros cinco mezes da guerra e demonstra de fórma concludente a superioridade de recursos dos alliados, que lhes dará a victoria final. Não obstante, o ex-ministro sustenta que a França e a Grã Bretanha devem aproveitar todas as suas vantagens materiaes para que possam ganhar a guerra o mais rapidamente possivel.

Chegou a Nova York o ex-primeiro ministro belga, sr. Van Zeeland

Van Zeeland

NOVA YORK, 10 (A. N.) — Procedente da Europa, desembarcou hontem neste porto, de bordo do vapor italiano "Saturnia", o sr. Van Zeeland, ex-primeiro ministro belga. A viagem do sr. Van Zeeland prende-se á solução de varios problemas relacionados com o Comité dos Emigrados Politicos, de que é actual presidente. Depois de varios entendimentos com as altas personalidades politicas norte-americanas, o senhor Van Zeeland visitará com o mesmo proposito a America do Sul.

O jornal do conde Ciano critica os Estados Unidos

Conde Ciano

ROMA, 10 (U. P.) — O jornal do conde Ciano, "Il Telegrato" de Livorno, em artigo sob o titulo "Magnanimidade", accusa os Estados Unidos, de forma sarcastica, de não terem prestado auxilio material á Finlandia.

Mais adeante, o articulista escreve: "A Finlandia, que foi atacada pela Russia, tem necessidade de tudo — aeroplanos, material medico-cirurgico, remedios, canhões anti-aéreos, etc. os Estados Unidos são o paiz mais rico e mais em segurança que existe no mundo e dispõem de tudo que a Finlandia precisa. Após tres mezes de campanha em pról da Finlandia, por meio de meetings, chegou-se ao resultado seguinte: "O senador Vandenberg, propoz ao Senado que a Finlandia seja reembolsada dos ...... 5.089.000 dollares que pagou aos Estados Unidos como prestação de sua divida de guerra. E nem mais um dollar... porque negocio é negocio...".

Em reconstrucção nove locomotivas da Central do Brasil

INTENSIFICA-SE NAS OFFICINAS DA LOCOMOÇAO O SERVIÇO DE REPARAÇAO DO MATERIAL RODANTE

Para as officinas da 4ª Divisão, no Engenho de Dentro, acabam de entrar nove locomotivas, sendo 3 do typo "Santa Fé" e 6 "Mallet".

A Central emquanto aguarda o novo material dos Estados Unidos, providencia para corresponder ás necessidades que surgirão dentro em breve com a intensificação do transporte de minereos em grande escala, resolvido pela administração da Estrada.

As locomotivas agora entregues aos operarios da Locomoção, fazem parte do plano de reparação para 1940, traçado pelo engenheiro Ernani Cotrim, de accordo um deliberação tomada pelo director da Central.

O trabalho executado foi mais de reconstrucção do que de reparação.

A Central, dispendendo 800 contos, ficou com duas locomotivas, cujo valor excede a dois mil e seiscentos contos, sendo que os 800 contos gastos estão incluidos 526 contos, importancia dispendida com uma caldeira nova para a locomotiva 821.

Isto reduz a 270 contos a despesa feita com a reconstrucção das duas machinas.

Tal resultado levou a administração a intensificar o serviço de reparação e reconstrucção nas suas officinas, que se acham devidamente apparelhadas.

Das nove machinas entradas na Locomoção, tres serão entregues ao trafego ainda neste primeiro trimestre.

Prorogado o prazo para alguns registos no DIP

O sr. Lourival Fontes, director geral do Departamento de Imprensa e Propaganda, attendendo ás solicitações que lhe foram dirigidas pelos interessados, estendeu, até o dia 9 de março proximo, o praso que havia terminado, ante-hontem, para registo, na Divisão de Imprensa do DIP, de jornaes e revistas impressos em papel linha dagua, officinas graphicas e empresas de publicidade.

Noticias do Ministerio da Educação

O ministro Gustavo Capanema acaba de decidir, em despacho, que o prévio registo no Departamento Nacional de Educação dos diplomas de engenheiros, emittidos em época anterior á lei que tornou obrigatoria essa formalidade para o exercicio profissional, é condição indispensavel ao respectivo registo pelo Conselho Federal de Engenharia e Architectura.

Renovam-se Outra Vez as Esperanças de Paz

(Conclusão da 1ª pgina)

9 phrase "Os E. Unidos é o unico paiz que pode obter uma solução" resume perfeitamente a opinião generalizada nos paizes scandinavos, onde existe a convicção de que os Estados Unidos se converterão em arbitros definitivos do litigio entre os alliados e a Allemanha.

Opina-se no que diz respeito á Finlandia, que os Estados Unidos podem salvar esse paiz com um esforço relativamente pequeno, talvez uma simples pressão diplomatica, juntamente com uma autorização para que a Finlandia possa effectuar novas compras na União.

Frisa-se nos circulos particulares da Suecia que o conflicto occidental não poderá ser resolvido, se não terminar antes a guerra russo-finlandeza. Considera-se portanto que se o sr. Sumner Welles em sua viagem a Europa não visitar os paizes scandinavos e não se occupar da situação da Finlandia, suppor-se-á que a missão do sub-secretario de Estado é simplesmente uma manobra norte-americana, visando reforçar o prestigio do presidente Roosevelt, para facilitar sua indicação pela terceira vez pelo partido democrata á presidencia da Republica, ou para elevar a influencia do secretario de Estado sr. Cordell Hull.

Naturalmente a Suecia acolhe com enthusiasmo toda demarche tendente a restabelecer a paz.

No que diz respeito á Dinamarca, onde se fazem sentir as restricções impostas pela guerra, confia-se em que o sr. Sumner Welles consiga realizar os desejos pacifistas do grupo de Oslo.

Na Norwega tambem são bem recebidos os esforços pacifistas dos Estados Unidos, formulando-se votos pelo successo de sua missão. Muitas pessoas mostram-se pessimistas, não acreditando na possibilidade de ser restabelecida a paz no momento actual. No entanto esperam que pelo menos a viagem do sr. Welles contribua para que sejam reconhecidos e respeitados os direitos dos neutros e particularmente suas marinhas mercantes.

Hitler regressa a Berlim

BERLIM, 10 (United Press) — Acredita-se que o chanceller Hitler regressou hoje a esta capital, depois de uma breve ausencia e que immediatamente foi informado da proxima visita do sr. Sumner Welles e das declarações do presidente Roosevelt e do secretario de estado americano, sr. Cordell Hull. Acredita-se igualmente que o chanceller presidente discutiu essas questões com os seus assessores mais chegados.

Assignala-se em algumas espheras que a visita do sr. Sumner Welles embora recorde a do coronel House, no tempo do presidente Wilson, não deixa duvidas de que o presidente Roosevelt não teria chegado ao extremo de enviar um dos seus mais immediatos collaboradores e annunciar publicamente essa viagem, sem contar antecipadamente com alguma perspectiva de que a iniciativa possa alcançar algum exito.

Apesar dessa falta de publicidade, uma sondagem realizada pela United Press nos circulos financeiros e industriaes revela que se tem nesses circulos amplo conhecimento de que a resolução do presidente Roosevelt foi acolhida mui favoravelmente, embora não se abriguem quaesquer illusões quanto aos seus resultados praticos, pela difficuldade que exista em conciliar os pontos de vista allemães e anglo-francezes, a esta altura dos acontecimentos.

Moscou não foi incluido no itinerario da excursão

LONDRES, 10 (United Press) — A não inclusão de Moscou no itinerario da viagem do sr. Sumner Welles ao Velho Mundo é o thema principal dos commentarios conservadores e trabalhistas á margem da missão confiada ao sub-secretario de Estado da União norte-americana.

Na opinião dos segundos essa exclusão não denota falta de interesse no que se refere a Russia, muito pelo contrario. Assignala-se, ademais, nos circulos do trabalhismo, que difficilmente o presidente Roosevelt poderia enviar um representante seu para visitar o sr. Stalin quando não faz muitos dias os membros da Camara dos Representantes de Washington sustentaram um debate em cujo transcurso muitos dos legisladores votaram a favor da retirada da embaixada dos Estados Unidos da capital sovietica.

Emquanto a opinião da tendencia conservadora declara que além de visitar a Allemanha propriamente dita, dever-se-ia offerecer ao sr. Sumner Welles a opportunidade de verificar pessoalmente o que na realidade occorre na Polonia e na Tchecoslovaquia, tendo-se em conta particularmente a firme determinação das potencias alliadas de libertar os povos dos Estados que foram soberanos antes da aggressão allemã. No entanto, são poucas as esperanças que existem de que o chanceller Hitler faça um convite nesse sentido ao estadista americano.

Por sua parte, os circulos governamentaes desta capital mostram-se cautelosos, chamando a attenção da opinião publica nacional sobre os possiveis effeitos de quaesquer conjecturas prematuras, sobre a declaração formulada pelo sr. Cordell Hull. Declara-se nesses meios: "Devemos ficar na expectativa para conhecermos o pensamento do secretario de Estado, que é melhor que se pode dizer, quando se receber em relatorio directo de Washington".

De qualquer maneira preve-se em termos concretos que o governo britannico não tem a menor intenção de abandonar as finalidades que levaram o paiz á guerra contra a Allemanha.

Nos circulos bem informados não se espera que o sr. Sumner Welles chegue á Inglaterra senão depois de algumas semanas a contar do dia em que desembarcará na Italia, pois se acredita que o sub-secretario do Departamento de Estado iniciará suas demarches em Roma, conferenciando com o sr. Mussolini e com o ministro das Relações Exteriores da Italia, conde Galeazzo Ciano. Depois o sr. Sumner Welles irá á Allemanha e a França e finalmente visitará esta capital.

De accordo com os preparativos que se fazem, durante sua estada em Londres, Sumner Welles conferenciará com o primeiro ministro Neville Chamberlain, com o ministro das Relações Exteriores, Lord Halifax, com os dirigentes do Partido Trabalhista britannico e com outras personalidades que não fazem parte do governo.

O embaixador dos EE. UU. conferencia com o Conde Ciano

ROMA, 10 (U. P.) — O embaixador dos Estados Unidos, sr. William Phips, conferenciou esta manhã com o ministro das Relações Exteriores, conde Ciano. Após sua visita ao palacio Ghigi, que se prolongou por espaço de meia hora, o diplomata norte-americano declarou que havia sido acolhida de forma summamente cordial pelo conde Ciano a noticia da proxima viagem do sr. Summer Welles, antecipando seu desejo avistar-se com o itinerante.

Quanto ás primeiras impressões sobre a missão que trará á Europa o sub-secretario de Estado, seriam pessimistas, se fosse tomado como indice o commentario que publica hoje o orgão principal do Partido Fascista "Il Resto del Carlino", de Bolonha, em um editorial assignado por "Camicia Nera" e que diz que os esforços de paz de Washington estão condemnados ao fracasso devido ao conteudo dos discursos do sr. Roosevelt e á politica seguida pelo extincto presidente Wilson durante a grande guerra.

Allude ironicamente o articulista aos temores que essa visita hão de despertar entre os banqueiros judeus pelo perigo de que o viajante pode ter exito em sua empresa, já que isso significará a terminação das hostilidades e com ellas a de seus pingues beneficios. Vê, ademais, nessa viagem e na reunião secreta da Camara dos Deputados francezes uma prova de que as democracias se apercebem de que uma coisa é declarar a guerra e outra muito differente sustental-a.

"Dois factos politicos — diz — registados no campo de determinadas democracias, primeira a reunião secreta da Camara dos Deputados franceza, e, depois a decisão do presidente dos Estados Unidos de enviar á Europa seu sub-secretario de Estado, demonstram que as grandes democracias estão preoccupadas ao comprovar que existe uma grande differença entre o declarar a guerra e pol-a seriamente em pratica.

O povo francez sente-se abalado em suas convicções e compartilha a preoccupação de seu governo por se ter deixado arrastar á guerra sem estar em condições de sustental-a.

O presidente Roosevelt deve ter se apercebido disto e, ao envés de atacar verbalmente os noventa milhões de allemães, resolveu realizar uma investigação sobre a realidade européa com os olhos na paz, porém a lembrança da politica de Wilson e dos recentes discursos de Roosevelt está demasiado viva para permittir que a iniciativa de Washington possa contar com perspectivas de bom exito.

A decisão da Casa Branca e a reunião secreta da Camara franceza assignalam um dia sombrio para os banqueiros judeus de Londres. Nem tudo marcha como se esperava. Existe ainda o "perigo" de que a guerra termine antes de se haver iniciado realmente".

Uma prohibição do governo da Dinamarca

COPENHAGUE, 10 (A. N.) — Em vista de numerosas explosões occasionadas pelas minas, nos ultimos tempos, o Ministerio da Marinha prohibiu passar sobre o gelo que cobre actualmente os campos de minas dinamarquezas collocados deante do porto de Copenhague e sobre os campos de minas allemães, em aguas do sul da Dinamarca.

Dois Mil e Seiscentos Annos

O IMPERIO DO JAPÃO FESTEJOU HONTEM A DATA DE SUA FUNDAÇÃO

TELEGRAMMAS ENVIADOS AO IMPERADOR HIROHITO

Imperador Hirohito

TOKIO, 10 (Agencia Nacional) — Entre os milhares telegrammas de felicitações enviados de todas as partes do mundo ao imperador Hirohito pelo 2.600º anniversario da fundação do Imperio Nipponico, figuram mensagens dos soberanos e chefes de Estado europeus, e do Papa Pio XII.

MENSAGEM DO PAPA

CIDADE DO VATICANO, 10 (United Press) — O Papa Pio XII enviou uma mensagem telegraphica de felicitações ao imperador Hirohito, do Japão, por motivo da passagem do 2.600º anniversario do Imperio Nipponico.

A mensagem diz:

"Rogamos a Deus que vossa majestade possa cessar as hostilidades e que, pelo auxilio divino, o povo japonez e seus soberanos alcançem a maior gloria e annos felizes".

OS FESTEJOS DA COLONIA NIPPONICA EM S. PAULO

SÃO PAULO, 10 (Agencia Nacional) — Realizar-se-á amanhã nesta capital uma sessão solenne commemorativa da fundação do imperio japonez e dedicada á colonia respectiva, radicada em São Paulo. Durante sessão fará uma conferencia, a convite do consul do Japão em São Paulo, o professor Nelson C. Mazzei, secretario do Instituto de Previdencia do Estado. O conferencista escolheu para thema do seu trabalho: "O Japão de hontem e de hoje", que será uma synthese do desenvolvimento do imperio nipponico.

Dr. José de Albuquerque
Membro da Sociedade de Sexologia de Paris
CLINICA ANDROLOGICA
DOENÇAS SEXUAES DO HOMEM
Rua do Rosario, 172. De 1 ás 7

Fala aos Jornalistas o Cardeal Dougherthy

(Conclusão da 1ª pgina)

eminencia promptamente respondeu que nada houve a empanar a satisfação da travessia durante a qual nem submarinos nem navios de guerra de qualquer especie tinham sido divisados. Tanto que, certo do nenhum perigo de uma travessia do norte ao sul da America, ao chegar aos Estados Unidos aconselhará a todos os americanos a que venham ao Brasil, conhecer esta terra pacifica, onde a quasi totalidade do povo é catholico e onde a Igreja tem a maior força de opinião, chefiada pelo prelado illustre que é d. Sebastião Leme.

Outras perguntas surgiram, a que o cardeal solicitamente dava resposta prompta, manifestando a alegria de que se sentia possuido ao verificar que os povos desta parte da America, em sua quasi totalidade, mantêm os principios catholicos contrarios ao communismo e ao divorcio, dois males, a seu ver, causadores do maior numero das desgraças com que o mundo se vê a braços actualmente. E, referindo-se á luta que a Finlandia mantem bravamente contra os russos, declarou que não sabe quem poderá deixar de apoiar tão heroico povo, que representa actualmente o baluarte avançado da civilização christã.

Terminando, depois de convidar todos os jornalistas para visitarem a sua Patria, e, especialmente Philadelphia, onde vive a maior parte do seu rebanho, fez questão de manifestar os seus agradecimentos ao governo e ao povo do Brasil pelas provas de apreço que lhe têm sido dispensadas, official e particularmente, accentuando que o sensibilizaram particularmente as palavras do ministro Oswaldo Aranha durante o banquete que lhe foi offerecido no Itamaraty. E accrescentou que terá a opportunidade de agradecer pessoalmente ao presidente Getulio Vargas, na proxima terça-feira, em Petropolis, todas essas expressões de apreço e cortezia que até aqui lhe foram prestadas tanto pelo Governo como pelo povo do Brasil, de quem levará recordacões gratissimas.

Noventa por cento das sympathias norte-americanas são pela Finlandia

(Conclusão da 1ª pgina)

dos desejam ajudar a Finlandia, ridicularizando a suggestão de que a Russia poderia declarar a guerra á União Americana em virtude desse apoio.

Affirmou que a Russia "se alliára a outra ditadura, invadindo um paiz vizinho tão infinitesimalmente pequeno que não poderia prejudicar a URSS, paiz que apenas deseja viver em paz, como democracia.

Já se disse que alguns de vós sois communistas. Este termo, nos dias actuaes, é pouco popular.

Como cidadãos dos Estados Unidos, tendes o direito de vos chamardes communistas. Tendes o direito de advogar, publicamente, certos ideaes do communismo theorico, mas como cidadãos dos Estados Unidos tendes não só a obrigação como igualmente o sagrado dever, de subordinar a vossa tendencia pela modificação da lei aos methodos estabelecidos na Constituição dos Estados Unidos e não tendes nenhum direito, como americanos, para subverter o governo e a constituição deste paiz."

"A proposito da experiencia russa devo dizer que me desagrada a applicação no communismo, que condemno os assassinios de milhares de innocentes victimas.

Espero que a Russia resolverá o seu proprio problema e que o seu governo chegará a ser um governo pacifista que não attente contra a integridade de seus vizinhos.

Disse o presidente que acompanhára com interesse a experiencia russa, esperando que redundasse no bem-estar do povo russo "mas — accrescentou — esta esperança hoje está destruida ou abandonada".

Referindo-se á ajuda á Finlandia disse: "que os Estados Unidos desejam ajudar o povo finlandez emprestando ou dando-lhe dinheiro para que possa salvar a sua vida é um facto absolutamente axiomatico. "Que a U. R. S. S. devido a isso declare a guerra aos Estados Unidos é o maior absurdo que ouvi nos 58 annos de minha vida".

Cerca de Oitenta Dias de Guerra Entre a Finlandia e a Russia

SYNTHESE DAS PERDAS MATERIAES SEGUNDO DECLARAÇÃO OFFICIAL

HELSINGFORS, 10 (U. P.) — Foi hoje divulgada pelo governo a seguinte declaração official:

"A ultima quarta-feira assignalou a passagem de 10 semanas de guerra. De accordo com os communicados diarios do Quartel General, as baixas inimigas e as perdas materiaes podem ser consideradas excepcionalmente elevadas em qualquer época. Mais abaixo faz-se uma synthese das perdas materiaes durante as semanas passadas, expressamente mencionadas nos communicados.

"A principal attenção focaliza-se nos aeroplanos e tanks perdidos pelo inimigo. Quanto aos primeiros, sabe-se com certeza que o inimigo perdeu 327 apparelhos. Parte delles foi incorporada ás nossas forças aéreas, depois das indispensaveis reparações. Ha, ainda, numerosissimos casos duvidosos, em que não foi possivel constatar, com absoluta certeza, a destruição de aviões inimigos.

"Divulgou-se, ainda, que dois balões captivos e um dirigivel foram abatidos.

"O numero de tanks perdidos pelo inimigo até quarta-feira á noite, não se incluem nesse total 40 tanks destruidos na quinta-feira — eleva-se a 594, dos quaes uma apreciavel parte presta serviços actualmente em nosso exercito em condições mais ou menos uteis. O numero de casos duvidosos quanto á perda de tanks do inimigo é sem duvida maior. As informações estabelecem em 28 o numero de carros blindados capturados.

"No que concerne ás perdas do inimigo em canhões, as informações do Quartel General limitam-se principalmente aos que foram capturados, quando muitas baterias inimigas, possivelmente dezenas, foram "reduzidas ao silencio".

"Menciona-se especialmente nessas informações, entretanto, que pelos menos 208 canhões em condições de serem aproveitados, de diversos calibres, foram tomados do inimigo. Estas informações tambem se limitam a declar "que outras armas" foram igualmente capturadas. Evidencia-se, comtudo, tomando por base as referencias isoladas contidas nas informações, que foram capturadas, em condições de prestar serviços, pelo menos 294 metralhadoras, 135 revolvers automaticos e 50 fusis automaticos.

"As perdas do inimigo nos corpos de serviço são mencionadas principalmente nas informações sob a forma de referencia á destruição occasional de columnas formadas por centenas de cavallos. Isto justifica o calculo de que os transportes motorizados do inimigo, inutilizados, chega, num calculo conservador, a varias centenas emquanto o numero de cavallos mortos eleva-se, sem duvida, a varios milhares.

"Cairam em nosso poder, pelo menos, 552 automoveis e caminhões, 1.560 cavallos vivos e 20 tractores. Outrotanto, deve ser citados no boletim de guerra 63 cozinhas de campanha.

"Quanto ás forças navaes, o inimigo sabe que além dos navios de guerra avariados pelo menos oito foram afundados, bem como um submarino."

O progresso na provincia do Alentejo

LISBOA, 10 (Agencia Nacional) — O "Diario de Noticias", num curioso inquerito realizado através da Provincia do Alem Tejo, focaliza o perfeito desenvolvimento que está atravessando aquella provincia, especialmente o Districto de Beja, onde será criada uma federação de municipios.

Explodiu um vapor dinamarquez

LISBOA, 10 (U. P.) — No vapor dinamarquez "Walkiria", que navegava pela costa portugueza rumo a esta capital, verificou-se violenta explosão, havendo varios mortos.

Acredita-se que a explosão foi motivada pelo choque com uma mina.

Destruidos Dois Submarinos Allemães

As perdas causadas pelo inimigo á Marinha Mercante dos alliados e neutros

LONDRES, 10 (A. N.) — O Almirantado Britannico annuncia que dois submarinos allemães foram destruidos por um destroyer inglez por occasião de dois ataques tentados contra um comboio de navios mercantes a cuja escolta pertencia o destroyer.

AS PERDAS DAS MARINHAS MERCANTES

LONDRES, 10 — (A. N.) — Segundo communicado official do Almirantado Britannico, as perdas causadas pelo inimigo á sua marinha mercante desde o inicio da guerra, eleva-se a 143 navios além de 14 francezes e 117 neutros.

Godov falou pelo radio

NEW YORK, 10 (United Press) — O boxeur Arturo Godoy falou duas vezes pelo radio, na noite de hoje. A primeira em portuguez, especialmente para o Brasil, ás 19.30 horas, através da estação de ondas curtas WNB em 17.780 kcs. onda de 16 metros e 80; ás 20 horas e 30 minutos, em hespanhol, pelas estações VRCA., em 9.670 kcs., onda de 31.02 e WPIT, em 11.870 kcs., onda de 25.27.

Trabalham os italianos em Gondar

GONDAR, 10 (Agencia Nacional) — O ministro italiano na Africa visitou os novos edificios e construcções, manifestando a sua satisfação pelo trabalho inteiramente executado em tres mezes, apenas. Em grandes edificios estão installados mostruarios e fabricas de absoluta efficiencia.

Saiu de Moscou em viagem official a Tallin

STOLKOLMO, 10 (United Press) — Segundo informações recebidas de Tallin, pelo telephone, um funccionario da Legação dos Estados Unidos confirmou que o embaixador Lawrence Stenhardt saiu hontem de Moscou "em viagem official a Italia".

O referido funccionario afirmou não saber qual a missão do embaixador e ignorar tambem se elle irá a Helsingfors.

Fechadas pela policia todas as cellulas communistas do paiz

PRESOS CERCA DE 200 CHEFES DE DIVERSAS SEITAS

STOCKHOLMO, 10 (U. P.) — A policia fechou as sédes communistas do paiz e effectuou a prisão de 200 chefes de diversos nucleos.

São ignoradas as razões dessas medidas, mas o chefe de policia declarou que durante o varejamento das sédes foram appreendidos importantes documentos que provam a propaganda russa contra o governo.

Foram suspensos os jornaes communistas de Gotenburgo, Lujea, Bodem e Malmoe.

Dois communistas presos teriam confessado que eram encarregados de transportar de Moscou grandes sommas, cozidas nas roupas, accrescentando que de uma feita cada um trouxe 1.000 corôas suecas, destinadas a financiar a propaganda russa.

A construcção de tres cruzadores couraçados

HAYA, 10 (United Press) — Foi officialmente confirmado que o governo resolveu ordenar a construcção de 3 cruzadores couraçados destinados a frota das Indias orientaes Neerlandezas.

Recebido Com Geraes Applausos o Gesto Pacifista do Presidente Roosevelt

Remotas, entretanto, as esperanças de que os esforços do chefe do governo americano se traduzam em resultados praticos

WASHINGTON, 10 (U. P.) — Embora seja ainda prematuro determinar de fórma concreta a acolhida official que as grandes potencias européas dispensarão á iniciativa do presidente Roosevelt, póde-se antecipar já uma impressão geral através dos commentarios da imprensa e de opiniões colhidas em circulos mais ou menos directamente vinculados á situação.

Essa impressão poderia ser, em termos geraes, a seguinte: O gesto do primeiro magistrado dos Estados Unidos merecia ser acolhido com toda a sympathia, embora sejam muito remotas as esperanças de que seus esforços se traduzam em resultados praticos.

Até agora a imprensa allemã não fez commentarios a respeito e os circulos officiaes guardam reserva preferindo manter-se, sem duvida, na expectativa, como em casos anteriores, para conhecer antes o effeito nas capitaes das democracias.

Quanto á Italia, apezar dos primeiros commentarios de sua imprensa serem scepticos, sobretudo, pela lembrança das negociações do extincto presidente Wilson durante a Grande Guerra, a impressão é favoravel, segundo se depreende da fórma cordial com que, segundo se diz, seu ministro das Relações Exteriores, conde Ciano, recebeu a noticia da proxima visita do sub-secretario de Estado.

A opinião sueca, norueguesa e dinamarqueza coincidem em assignalar a omissão que se faz da Finlandia e da Russia no etinerario da viagem do sr. Summer Welles, quando não será possivel chegar á paz no occidente, emquanto não se puzer fim á guerra provocada na Finlandia pela aggressão russa.

Entre os commentarios da imprensa européa destacam-se algumas conjecturas sobre o verdadeiro significado e acerca da finalidade visada pelo presidente Roosevelt com suas iniciativas em favor da paz, assignalando a possibilidade de que sua attitude corresponda mais a uma manobra de politica interna do que ao desejo de envolver os Estados Unidos nos complexos e perigosos problemas europeus.

Alguns circulos parlamentares desta capital vêem no novo gesto pacifista do sr. Roosevelt o embryão de uma Liga de Nações Neutras.

A SUISSA INTERESSADA PELO MOVIMENTO PRO' PAZ ENCABEÇADO PELO

PRESIDENTE ROOSEVELT

BERNA, 10 (U. P.) — Pelos circulos altamente chegados ao Ministerio das Relações Exteriores, foi communicado á United Press que a Suissa está vivamente interessada no Movimento Pró-Paz encabeçado pelo presidente Roosevelt, mas que o governo até o momento não foi informado nem officialmente nem semi-officialmente a respeito. O principal objectivo da Suissa continua sendo a preoccupação de manter uma estricta neutralidade, mas está grandemente interessada em todos os esforços pacificos e apoiará todas as medidas que estiverem ao seu alcance.

O protesto da Suecia contra o bombardeio do vapor "Virgo"

STOLCKOLMO, 10 (United Press) — Noticia-se officialmente que a Legação da Suecia em Moscou recebeu instrucções do Ministerio das Relações Exteriores para protestar junto ao governo sovietico contra o recente bombardeio do vapor sueco "Virgo".

A nota de protesto foi entregue em Moscou hoje á noite.

Até bem pouco tempo todos os calvos limitavam-se a recordar, saudosos, a época em que ostentavam uma cabeça coberta de sedosos e brilhantes cabellos. Hoje porem, procedem de outra forma: Reconquistam-nos! Seguindo rigorosamente a bula da LOÇÃO BELEM consegue-se em 30 a 90 dias fazer renascer os cabellos

LOÇÃO BELEM

Base de hervas brasileiras - Perfume agradavel - A venda em todo o Brasil

Distribuidores: DROGARIA SUL AMERICANA

LARGO SÃO FRANCISCO, 42 — TEL. 42-4055 (Rede)

Poderão Continuar Contribuindo Para as Instituições de Previdencia Social os Associados Que Ficarem Desempregados

Importante decreto-lei assignado na pasta do Trabalho pelo presidente da Republica

O presidente da Republica assignou, na pasta do Trabalho, o seguinte decreto-lei:

Art. 1º — Ao associado ou segurado, que ficar desempregado, é facultado continuar a contribuir para o respectivo Instituto ou Caixa de Aposentadoria e Pensões, com direito aos beneficios e vantagens pelo mesmo concedidos.

§ 1º — Considera-se desemprego, para os fins do presente decreto-lei, a inactividade do associado motivada por dispensa ou falta de trabalho.

§ 2º — A faculdade prevista neste artigo é extensiva ao associado que fôr suspenso, ou licenciado sem vencimentos, bem como ao associado cujo desconto para Instituto ou Caixa cessar, em virtude de ter passado a exercer, temporaria ou definitivamente, emprego não abrangido pela legislação de previdencia social, ou outra, relativa a aposentadoria.

Art. 2º — O associado, nas condições do artigo anterior, que pretender continuar a contribuir, deverá communicar essa intenção ao respectivo Instituto ou Caixa, instruindo a communicação com a prova do desemprego ou das circumstancias a que se refere o § 2º do mesmo artigo, feita, de preferencia, com a carteira profissional e, subsidiariamente, mediante attestado do empregador, ou do syndicato da categoria profissional a que pertencer o associado, ou com outra prova idonea, a juizo do Instituto ou Caixa.

§ 1º — Da communicação constará o vencimento a que deverão corresponder as contribuições previstas no artigo 4º, e que não poderão ser superior ao ultimo percebido em actividade nem inferior á sua metade.

§ 2º — A carteira profissional, quando apresentada na conformidade deste artigo, será restituida ao associado depois de se fazer della um extracto, que conterá o nome do portador, o numero e serie da carteira e a transcripção das annotações referentes a empregos occupados.

§ 3º — A prova a que se refere este artigo será renovada semestralmente.

Art. 3º — A communicação de que trata o artigo anterior deverá ser apresentada ao Instituto ou Caixa dentro de doze mezes, contados da data da cessação das contribuições em virtude do desemprego, suspensão, ou licença, ou da admissão no emprego a que se refere o § 2º, do artigo 1º, sob pena de perder o associado essa qualidade e o direito de usar da faculdade prevista no mesmo artigo.

Art. 4º — O pagamento das contribuições do associado que usar da faculdade prevista no art. 1º comprehenderá a sua quota e a que incumbiria ao empregador e será effectuado mensalmente, até ao ultimo dia do mez seguinte áquelle a que corresponderem as contribuições, sendo integralizadas no primeiro pagamento e nos immediatamente seguintes as quotas mensaes devidas desde a data da cessação das contribuições, á razão de uma quota mensal em cada pagamento.

§ 1º — O primeiro pagamento de contribuições, para os effeitos deste artigo, considera-se devido no mez seguinte áquelle em que tiver sido feita a communicação de que trata o art. 2º.

§ 2º — A contribuição do Estado será igual á metade das contribuições pagas pelo associado.

Art. 5º — O associado que estiver contribuindo na forma do presente decreto-lei e interromper o pagamento de suas contribuições por mais de doze mezes perderá, para todos os effeitos, a qualidade de associado do Instituto ou Caixa.

Paragrapho unico — Dentro do praso marcado neste artigo não será acceito novo pagamento de contribuições sem a integralização das quotas relativas ao periodo interrompido.

Art. 6º — Emquanto não decorrerem os prazos estabelecidos nos arts. 3º e 5º, o associado e seus beneficiarios conservarão, perante o Instituto ou Caixa, o direito aos respectivos beneficios, cuja concessão dependerá, entretanto, da apresentação da prova a que se refere o art. 2º e, bem assim, da integralização, na base da ultima contribuição descontada, das quotas devidas desde a data da cessação das contribuições.

Art. 7º — A integralização das quotas devidas, nos casos previstos nos arts. 4º, 5º e 6º, comprehenderá os juros de móra, á taxa de 1|2% (meio por cento) ao mez, e será effectuada, mesmo na hypothese da concessão de beneficio ao associado ou a seus beneficiarios, mediante desconto na importancia do beneficio, feito em prestações mensaes consecutivas, até ao maximo de doze, ou de uma só vez, si o beneficio não fôr pago parcelladamente.

Paragrapho unico — As prestações da joia eventualmente devidas pelo associado serão tambem descontadas dos beneficios, na forma deste artigo.

Art. 8º — Nos Institutos e Caixas que concederem beneficios com base no tempo de serviço, serão computados como si fossem de serviço effectivo os mezes que corresponderem a contribuições pagas na forma do presente decreto-lei.

Art. 9º — Ao associado obrigatoriamente filiado a mais de uma instituição de previdencia social, por exercer mais de um emprego, é licito accumular os beneficios concedidos por essas instituições.

Paragrapho unico — Quando o associado, na mesma instituição, contribuir por mais de um emprego, o desconto das suas contribuições mensaes não poderá incidir sobre vencimento superior ao total de 2:000$099 (dois contos de reis), sendo as referidas contribuições reduzidas proporcionalmente á remuneração de cada emprego, de forma a não exceder a respectiva somma o limite fixado neste paragrapho.

Art. 10 — E' facultado ao associado, empregado do serviço publico, que se achar nas condições do art. 9º, optar pela filiação á instituição de previdencia especialmente mantida para servidores do Estado.

Paragrapho unico — A opção deverá ser manifestada ás outras instituições de previdencia social dentro de seis mezes, contados da data da filiação do empregado a essas instituições, sob pena de perder o interessado o direito de usar daquella faculdade.

Art. 11 — E' licita a accumulação, na fórma do presente decreto-lei, de beneficios concedidos pelas instituições de previdencia social com o de aposentadoria ou pensão pago pela União, Estados ou Municipios.

Art. 12 — As disposições do presente decreto-lei são extensivas aos associados ou empregados, abrangidos pelo decreto-lei n. 819, de 27 de outubro de 1938, cujos prazos ficam relevados, sujeitos os referidos associados, ou empregados, aos prazos estabelecidos no presente decreto-lei, contados da data de sua publicação.

Art. 13 — Compete ao ministro do Trabalho, Industria e Commercio resolver os casos omissos no presente decreto-lei, bem como as duvidas suscitadas na sua execução.

Art. 14 — Ficam revogadas as disposições do decreto-lei numero 819, de 27 de outubro de 1938, e quaesquer outras em contrario.

Art. 15 — O presente decreto-lei entrará em vigor na data de sua publicação".

OS MIL CONTOS da Loteria Extrahida No Sabbado do Carnaval

O Banco do Brasil recebeu o premio e firmou a declaração para os fins do recente decreto-lei 1.168, que o contemplado fôra o funccionario daquelle Banco dr. Luiz Carlos Zamith

Na ultima quinta-feira o Banco do Brasil mandou receber na séde da Loteria Federal do Brasil, o premio de 19 vigesimos do bilhete numero 14.697, contemplado com 1.000 contos na extracção do dia 3 do corrente. O Banco, de accordo com o Decreto 1.168 de 1939, e para effeito do imposto sobre a renda, firmou a declaração de que o contemplado fôra o funccionario daquelle banco sr. dr. Luiz Carlos Zamith.

O vigesimo restante foi recebido da Casa Guimarães, pessoalmente pelo dr. Zamith, que foi assim o contemplado com o premio total de 1.000 contos de reis.

Camuflado e armado em guerra

FUNDEOU HONTEM NO PORTO DE SANTOS O "KERGUELEN"

SANTOS, 10 (A. N.) — Procedente de Bordeus, tendo feito parte do grande comboio maritimo que chegou ao Brasil, escalou neste porto o vapor francez "Kerguelen".

Camuflado e armado em guerra, o barco francez não trouxe nenhum passageiro para este porto, conduzindo apenas 10 para Buenos Aires, entre os quaes 3 de nacionalidade germanica, figurando entre esses a artista allemã Hedwig Killa.

SENUN

BEBEDOUROS ! ESTERILISANTE !

Effeitos instantaneos pela acção da prata

Agua rigorosamente pura
A' venda nas boas casas de louças e ferragens

Causadores de tragicos desasires no Carnaval

OS MOTORISTAS TIVERAM CASSADAS SUAS CARTEIRAS PROFISSIONAES

RECIFE, 10 (A. N.) — O secretario da Segurança assignou actos, hontem, cassando, por oito mezes, as carteiras dos motoristas: João Rodrigues Cavalcanti, que occasionou grande desastre de automovel no segundo dia de Carnaval, na rua Imperial, onde morreram duas pessoas, ficando seis feridas; José Baptista Guimarães, motorista amador, responsavel por atropelamento tambem occorrido na r. Imperial, e o motocyclista Reginaldo O. Aguiar, que atropelou e matou uma criança de quatro annos de edade, no suburbio de Bongy.

Iniciados os exames da Escola de Educação Physica

Foram iniciados os exames finaes da Escola Nacional de Educação Physica e Desportos. Assim, hoje já terminaram as provas de sports collectivos e individuaes.

Outrosim, estão abertas na Secretaria da Escola referida as inscripções para os seus differentes cursos para o anno de 1940.

Descoberto um "complot" na Suecia

A POLICIA DE LESEKILL APPREENDE UMA LISTA COM NOMES DE PESSOAS QUE IAM SER ELIMINADAS

STOCKHOLMO, 10 (U. P.) — A policia da localidade de Lesekill, na costa occidental, appreendeu uma lista negra de pessoas que se resolvera eliminar. Entre os nomes da mesma apparecem o de um conhecido presidente das Uniões proletarias locaes.

A policia retirou das officinas do "Nydag" um grande numero de saccos com material confiscado.

Entregou suas credenciaes

O NOVO MINISTRO DA TURQUIA EM PORTUGAL

LISBOA, 10 (U. P.) — Realizaram-se hoje, no Palacio Belém, as cerimonias de entrega das credenciaes do ministro da Turquia em Lisboa, sr. H. F. Tagay, ao presidente Oscar Carmona.

Ao acto esteve presente o primeiro ministro, dr. Oliveira Salazar, na qualidade de ministro dos Estrangeiros.

Durante as cerimonias, o ministro turco fez uso da palavra, dizendo que se consagrará inteiramente ao estreitamento dos laços de amizade que ligam Portugal á Turquia, accrescentando que dedicará maior attenção ao desenvolvimento das relações commerciaes luso-turcas.

O presidente Carmona, ao agradecer as palavras do ministro Tagay, fez votos para o estreitamento das amistosas relações existentes entre os dois paizes.

SE A DIRECÇÃO ESTIVER PESADA...

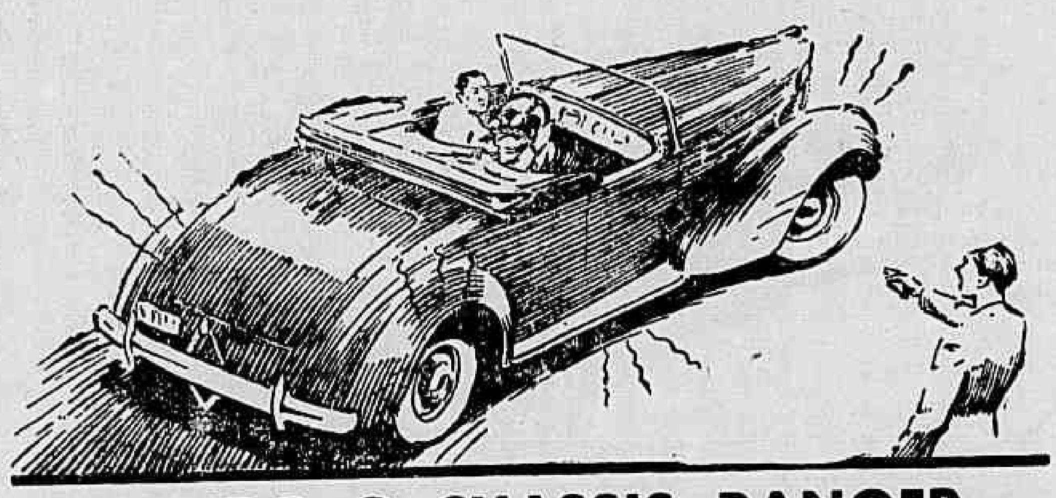

QUANDO O CHASSIS RANGER...

lembre-se de

Para manter o seu automovel macio, obediente e silencioso

Para tornar o seu automovel agil nas subidas e economico tanto em gasolina como em oleo, use tambem o OLEO ISOLADO CONTRA O CALÔR E A OXYDAÇÃO

TEXACO MOTOR OIL

MANTEM Jovem O SEU MOTOR

Doutor "Honoris Causa"

EM LISBOA O PADRE GEMELI, PARA RECEBER ESSSE TITULO

LISBOA, 10 (A. N.) — Afim de receber o titulo de doutor "honoris causa" da Universidade de Coimbra, chegou á Lisboa o padre italiano Agostinho Gemeli, reitor da Universidade de Milão, que fará varias conferencias em nossos tres centros universitarios.

Falleceu monsenhor Radouze

O EXTINCTO PRELADO ERA O REITOR DA UNIVERSIDADE CATHOLICA DE LOUVAIN

BRUXELLAS, 10 (United Press) — Noticia-se o fallecimento de monsenhor Radouze reitor da Universidade Catholica de Louvain que ha algum tempo se tornára universalmente conhecido pelo facto de oppôr-se terminantemente a que se collocasse na fachada do mesmo estabelecimento superior de ensino uma placa com a seguinte inscripção em latim: "Destruida pela furia teutonica. Reconstruida pela generosidade americana".

O extincto fôra homenageado pelas Universidades de Milão e Washington com o diploma de dr. honorario.

Varias residencias destruidas por violento furacão

QUATRO PESSÔAS MORRERAM E MUITAS OUTRAS FICARAM FERIDAS

ALBANY GEORGIA, 10 U. P.) — Furioso furacão varreu esta localidade destruindo numerosas residencias e interrompendo as communicações.

Segundo as noticias até agora obtidas morreram quatro pessoas e muitas ficaram feridas, temendo-se que o numero de victimas seja muito mais elevado, porque a destruição foi quasi total em uma zona bastante grande.

Varias descobertas de alta importancia archeologica

TIRANA, 10 (Agencia Nacional) — A missão archeologica italiana que reiniciou as explorações de Butriento no antigo bairro romano onde descobriu uma das ultimas grandes thermas, acaba de encontrar varios tumulos contendo objectos funerarios e outros de grande importancia archeologica. Esses objectos pertencem ao segundo ou terceiro seculo, depois de Christo.

A Enchente do Rio das Velhas

DESAPPARECIDOS AINDA OS CADAVERES DE DOIS MENORES TRAGADOS PELAS AGUAS

BELLO HORIZONTE, 10 — (Do correspondente) — Continuam ainda desapparecidos os corpos dos menores Jair e Joel tragadas pelas aguas do Rio das Velhas, na proximidades de General Carneiro.

O Corpo de Bombeiros mantem uma turma de soldados que tem realizado varias batidas, sem comtudo achar os cadaveres.

Presume-se que devido á correnteza augmentada com as ultimas chuvas, as aguas tenham arrastado os menores para muito longe, muito embora os delegados de Rio das Velhas e Santa Luzia policiem as margens do rio.

O CORPO DE IDALINA BOMFIM

Hontem, ás 11 horas, o cabo Eugenio Egydio e o soldado José Felippe realizaram uma batida em um remanso do rio, avistando um corpo que boiava.

Retirado o corpo viram que se tratava de uma mulher, já em estado adeantado de decomposição.

Logo as autoridades levantaram a hypothese de ser o corpo de Idalina Bomfim, filha do sr. José Costa Bomfim, que tambem fôra tragado pelo mesmo rio.

DISPENSADA A AUTOPSIA

Em cumprimento ás ordens do chefe de Policia, Idalina Bomfim foi sepultada sem a necessaria autopsia em virtude de estar o corpo completamente irreconhecivel.

PROSEGUEM

As investigações para encontrar os corpos dos filhos da viuva Conceição Ribeiro continuam, tendo os soldados realizado hontem uma batida em um remanso distante a 7 kilometros de Santa Luzia.

Escola Preparatoria de Cadetes

Realizam-se, do dia 20 a 26 do corrente, no Collegio Militar, os exames de saude dos candidatos que faltaram á primeira chamada.

PREPARADOS DE VALOR DA

FLORA MEDICINAL

Dyrajaia — Expectorante poderoso indicado nas tosses e bronchites.

Chá Romano — Laxativo brando, util nas prisões de ventre. Póde ser usado diariamente sem nenhum inconveniente.

Chá Mineiro — Indicado contra o rheumatismo e arthritismo, molestias da pelle, figado, e rins, por ser muito diuretico

Jurupitan — Combate as colicas e congestões de figado, os calculos hepathicos e a ictericia.

VENDEM-SE EM TODAS AS DROGARIAS E PHARMACIAS DO BRASIL — CUIDADO COM AS IMITAÇÕES E FALSIFICADORES

A todas as pessoas que nos devolverem o coupon abaixo, devidamente preenchido, remetteremos gratuitamente o nosso util catalogo scientifico.

J. MONTEIRO DA SILVA & CIA.

RUA S. PEDRO N.º 38 — RIO DE JANEIRO

Nome: ....

Rua: ....

Cidade: ....

Estado .... (D. C.)

Pela Paz Universal

Annuncia-se para a proxima primavera o recrudescimento das actividades dos exercitos em guerra na Europa. Tudo indica que a carnificina attingirá o seu auge naquella estação e que novas surprezas estarão reservadas á humanidade. A trepidação das machinas de destruição, o explodir dos odios e das vinganças, sobrepujaram os sentimentos generosos, anniquilaram as manifestações mais nobres de solidariedade e de respeito á dignidade humana, para transformar o sólo do continente de além-mar em theatro odioso de matança e de barbarismo. Não interessa esmerilhar as causas recentes ou remotas que levaram nações a se atirarem umas contras as outras, quando ellas poderiam ter encontrado, na politica dos entendimentos as formulas capazes de resolver, com honra, os problemas vitaes á sua soberania e á sua liberdade de viver. Mas, a despeito de todos os clamores universaes, apesar das desgraças que a guerra espalha por toda a parte, a luta vae recomeçar mais forte e mais terrivel. Já agora se annuncia que a Italia se prepara febrilmente para que todo o seu poderio bellico esteja prompto até a proxima primavera. O jornalista Virginio Gayda, porta-voz autorizado do governo fascista annuncia que aquella nação ainda não abandonou as suas reclamações sobre o "espaço vital" e reclama seus "direitos" sobre a Tunisia, a partilha do canal de Suez e um porto franco em Djibouti. As perspectivas futuras são, portanto, as peores possiveis e, pelo noticiario que nos chega da Europa, a guerra attingirá um periodo alarmante, dentro de pouco tempo.

* * *

Ao mesmo tempo que esse noticiario se espalha através das agencias telegraphicas, com detalhes impressionantes sobre os preparativos dos belligerantes, divulga-se o inicio de negociações entre os Estados Unidos e a Santa Sé, no sentido de se procurar um meio de restabelecer a paz no mundo em bases solidas e permanentes, dentro de um espirito de justiça que satisfaça todos os interesses e todas as aspirações. Apesar das declarações do presidente Roosevelt de ser muito cedo para um commentario addicional á ida do sr. Sumner Welles á Europa, "por permanecer obscuro o fito dessa viagem", a nobreza das intenções que animam sempre qualquer tentativa de reconciliação é recebida, por todos os homens, com alegria e jubilo. Por certo, a gravidade do momento não é de molde a enthusiasmar, nem a alimentar grandes esperanças. Estas, porém, não devem desapparecer. E' justo que se confie na acção, na energia e nos propositos daquelles que trabalham pela paz. A guerra jámais poderá salvar a civilização e guiar a humanidade. Sómente a paz constroe, eleva, produz. Dahi, a necessidade de serem prestigiados todos os movimentos tendentes a restaural-a. A iniciativa do presidente Roosevelt, enviando o sr. Sumner Welles ao velho Mundo, tem esse aspecto animador que faz vislumbrar nos horizontes uma nesga de esperanças universaes. Todos os homens acompanham os movimentos e as actividades dos que lutam pela paz, embora reconhecendo as difficuldades tremendas a serem enfrentadas em todos os sectores. O desejo do mundo é este: que venha a paz, alimentada pelas elevadas aspirações de justiça social e politica, com alicerces solidos que possam resistir a futuras ameaças de perturbações.

LAVOURA

Está no Norte o ministro Fernando Costa. S. ex., que é um espirito objectivo, terá opportunidade de examinar as condições de vida do homem rural naquella região. Com isso muito terão a lucrar os que se dedicam ás actividades agrarias, nas terras castigadas pelas seccas. Hoje, só os banidos de outras profissões, principalmente os fracassados das letras, se aventuram aos percalços da lavoura.

E' que o sonho biblico de Pharaó, decifrado por José, tornou-se um symbolo para o agricultor.

A agricultura dá em um anno e tira no outro. Apenas as vaccas gordas são cada dia menos numerosas, emquanto que o numero das magras cresce assustadoramente.

Mas a precariedade da profissão agricola não é um phenomeno brasileiro, é uma regra sem excepção entre todos os povos. Só a lavoura industrializada, principalmente a que se faz em grande escala, como a do assucar, vae ainda resistindo ás crises periodicas das estiagens prolongadas e ás crises permanentes da deficiencia de transporte, da asphyxia tributaria e da escassez de mercado.

E foi compreendendo o sacrificio e o estoicismo dos que arrancam da terra os meios de subsistencia que os estadistas de todos os tempos e de todos os climas procuraram criar para o agricultor privilegios excepcionaes e até fóros de nobreza.

Em Roma, o imperador Augusto mobilizou uma verdadeira legião de oradores e poetas para decantar em prosa e verso os milagres da deusa Ceres. Virgilio exalta, assim, em versos pulcherrimos no livro V dos Georgicos todo o viver frugal dos velhos sabinos em torno das tendas, cuidando da lavoura e dos rebanhos. Cicero exclama exaltado — Nihil est agricultura mellior, nihil est dulcis, nihil uberrius, nihil homine libero dignius. E George Washington, nos intervallos de suas occupações publicas guiava pachorrentamente a charrua, revolvendo e adubando as terras de sua herdade. Do Brasil costuma-se dizer que é "um paiz essencialmente agricola". Nem por isso é mais branda e mais humana a vida do lavrador, nesta parte privilegiada do globo.

Os pequenos lavradores são aqui párias infelizes, verdadeiros escravos da gleba. Não os soccorre o credito que ainda não possuem nem os amparam as leis sociaes que desconhecem.

A Constituição de 10 de novembro isenta de impostos a primeira operação feita directamente pelo pequeno productor, mas em geral, é este quem mais paga relativamente, porque não tem coragem nem labias para lesar o fisco. Paga indebitamente imposto de industria e profissão da terra que cultiva, paga imposto territorial sobre a mesma terra cultivada, paga imposto de vendas mercantis sobre o apurado bruto dos seus productos, vendidos na fazenda, e paga ainda o imposto "chão" nas feiras e mercados! A apostrophe candente do presidente Getulio Vargas, fulminando em um de seus mais opportunos discursos os tributos que gravam os productos da terra em sua circulação, não foi ainda escutada por alguns interventores e prefeitos. E' assim que Estados e municipios continuam, em sua maioria, cobrando, sob os mais grosseiros disfarces, esses tributos odiosos e anti-economicos.

A pequena propriedade é ainda no mundo inteiro a mais forte barreira contra o exito da propaganda das doutrinas dissolventes. Ella tem uma funcção social inegualavel, como factor de equilibrio entre o avanço consideravel das aspirações das massas neste ultimo quartel de seculo e a intransigencia cêga da plutocracia.

Proteger, estimular e até mesmo criar essa especie de propriedade é obra de supervisão administrativa. E é isso que se deduz da letra e do espirito da Constituição do Estado Novo. Mas nem todos dão a devida interpretação ao programma de acção do Governo. Ao contrario, muitos o desvirtuam flagrantemente.

O que se pretende fazer agora com os pequenos productores de rapadura é um exemplo typico desse desvirtuamento. Mas nunca é tarde para corrigir um erro ou attenuar-lhe os effeitos. A ponderação e a prudencia devem ser qualidades inherentes aos que administram. Aliás, dessas qualidades de elite é o presidente Getulio Vargas quem dá diariamente os maiores e os mais nobres exemplos.

Reflictam, pois, os que se interessam pelo desenvolvimento da industria assucareira no Brasil e vejam que o sacrificio do pequeno productor em nada pode aproveitar a industria que se organizou no littoral, "hoje desafogada e prospera, graças ao amparo decisivo do actual Governo".

TOPICOS

O HYMNO DE PAQUETA'

QUEM passeia pelas ruas tranquillas de Paquetá ha de ouvir sempre em alguma casa o murmurio sentimental de uma cantiga. E' a letra de Hermes Fontes que se repete quasi automaticamente celebrando a belleza da ilha, o seu luar, o bucolico da sua belleza, o sussurro de suas praias. E' o hymno sentimental de Paquetá que os seus habitantes não esquecem celebrando ao mesmo tempo a belleza da ilha guanabarina e o sentimento poetico de um grande vate brasileiro.

A constancia com que a poesia de Hermes Fontes ficou na memoria dos residentes ou dos visitantes de Paquetá lembra uma suggestão ao prefeito da cidade. Esta seria no sentido de, por microphones espalhados pelas praias, fazer irradiar systematicamente a poesia que celebra a ilha com tanto sentimento e tanta belleza. Seria, assim, a sua tradição poetica que se procuraria perpetuar no espirito de todos quantos residem ou visitam a ilha maravilhosa. E o hymno sentimental de Paquetá, ainda hoje vivo na memoria de todos, continuaria sempre a relembrar-lhe as bellezas naturaes.

Não pareça que isto é uma innovação esdruxula ou sem sentido. Seria apenas uma imitação. Nas regiões italianas dominadas pelo espectaculo homerico do Vesuvio os grupos de turistas e visitantes são recebidos sempre por grupos de lindas camponezas que cantam o banal "funiculi-funiculá", do principio do seculo. E não ha um visitante que não regresse da região com o estribilho simples eternamente gravado na memoria. E com elle fica tambem a saudade de toda a região maravilhosamente linda, das suas mulheres, da hospedagem recebida. No Brasil temos tambem o exemplo da celebre "Vassourinha", que é o hymno civico dos pernambucanos, quando fôra antes uma simples canção carnavalesca.

Não seria portanto demais que fizessemos da poesia de Hermes Fontes o hymno sentimental de Paquetá. Ao contrario dos dois exemplos citados a letra do poeta tem poesia, tem musica e tem belleza.

Agora que o prefeito do Districto Federal com a desapropriação da Pedra da Moreninha mostra interessar-se por Paquetá, cremos que esta suggestão é opportuna e interessante. E uma gravação, como a installação de uns microphones custam tão pouco...

SEGUNDA ETAPA

O chefe do Governo assignou hontem no seu retiro de Petropolis o decreto creando a receita para a segunda etapa do "Plano Quinquennal" estabelecido o anno passado. Assim, conforme aconteceu o anno passado, existe o credito especial de seiscentos mil contos para a applicação prevista no "Plano Especial de Obras Publicas e Apparelhamento da Defesa Nacional. Desses seiscentos mil contos a distribuição será a mesma já feita em 1939, isto é, Conselho Nacional do Petroleo, 15.000 contos; Siderurgia, 50.000; Ministerio da Agricultura, 20.000; Educação e Saude, 25.000; Fazenda, 270.000; Guerra, 50.000; Justiça, 10.000; Marinha, 30.000; Viação, 130.000. Todos esses creditos aliás se repetirão sempre durante os cinco annos estabelecidos para a completa execução do "Plano Especial".

Encerrado em dezembro o primeiro periodo do "Plano Especial" teremos, assim, que o inicio de sua realização já custou ao paiz seiscentos mil contos. Não se pode, mesmo diante do vulto dessa quantia, exigir que a sua applicação apresente logo depois de encerrado o seu expediente financeiro resultados positivos e evidentes. Isto seria quasi impossivel, mesmo uma vez que essa vultosa quantia de seiscentos mil contos representa apenas um quinto de uma grande importancia destinada a apresentar resultados positivos no periodo de cinco annos. E deste periodo acabamos apenas de vencer a primeira etapa.

O que, entretanto, seria interessante e serviria mesmo de incentivo era a publicação discriminada da applicação dessa importancia no primeiro anno de trabalhos. Isto não teria necessariamente o caracter de uma prestação de contas mas principalmente uma demonstração dos serviços já realizados, das sementes que, plantadas neste primeiro anno, deverão frutificar nos quatro annos que se seguem.

Plantem algodão, milho, feijão e mandioca

AGAMEMNON MAGALHAES

Velho sertanejo escreve-me assombrado com a exploração do caroá. Diz que, no sertão, todos os dias chegam homens da capital procurando terra e assentando machinas. O trabalhador já está por tres e quatro mil réis por "um diazinho" de campo. O jumento, que não valia nada, é animal hoje precioso. Antes só servia para carregar agua e lenha. Agora, carrega as folhas de caroá, em comboio, como antes as tropas de burro carregavam a lã para o Recife. Gente para plantar algodão e milho já não se encontra. O Governo, conclue elle, precisa dar um geito nisso.

Tem razão o velho sertanejo. Estou dando instrucções aos prefeitos e ás cooperativas para considerarem o assumpto, financiando e distribuindo sementes de algodão, milho, feijão e mandioca.

Se fôr necessario intervenção mais energica, baixaremos um decreto egual ao que já fizemos para a zona da matta, obrigando o fazendeiro a destinar certa percentagem das suas areas de cultura para as plantas alimenticias. Se faltar o feijão, a mandioca e o milho, no sertão, o preço do caroá será absorvido pela carestia dos generos de primeira necessidade. Que valerá para o trabalhador ganhar quatro e cinco mil réis por dia, quando essa quantia não chegará para a carne e a farinha, se faltarem esses productos? O algodão é tão necessario, como a camisa que vestimos. As nossas fabricas de tecidos consomem cerca de 15 milhões de kilos actualmente. E' uma agricultura rica. O seu rendimento é, em geral, de um conto de réis por hectare.

O caboclo pernambucano não tem medo do trabalho. O que elle quer é chuva. Haja inverno que não faltará abundancia. Dêem, pois, os fazendeiros um pedaço de terra, semente e arado que o seu morador plantará tudo. Caroá é riqueza. Deve ser explorado intensamente. Mas o roçado de milho, de mandioca, de feijão e de algodão, é a fartura, a casa cheia, a felicidade do sertão.

Plantem o algodão, plantem o milho, plantem o feijão, plantem a mandioca.

NOTICIAS DO ITAMARATY

Segundo informações recebidas pelo Ministerio das Relações Exteriores da Embaixada do Brasil junto á Santa Sé, alcançaram pleno exito as suas diligencias junto áquella Secretaria de Estado, para obter que as principaes publicações do Vaticano fossem tambem feitas em lingua portugueza, quando divulgadas em outras linguas vivas.

Em audiencia, sua eminencia o cardeal secretario de Estado communicou ao embaixador brasileiro que, levando em consideração aquelle seu pedido, a Santa Sé havia deliberado publicar em portuguez os documentos importantes, dados á publicidade em outras linguas.

As irradiações em lingua portugueza já tiveram inicio, devendo proseguir regularmente. Serão ouvidas no Brasil todos os domingos, ás 21.30 horas (hora do Rio de Janeiro).

Essas emissões do Radio-Vaticano estão a cargo do padre João de Castro e Costa, S. J. do Collegio Pio-Brasileiro, Via Aurelia, 195-A, Roma, ao qual poderá ser dirigida qualquer correspondencia.

S. PAULO, 10 (A. N.) — Passou hoje por esta capital, procedente de Santos, o general Góes Monteiro, chefe do Estado Maior do Exercito, que se destina a Poços de Caldas onde vae fazer curta estação de repouso. O illustre militar, que viaja em companhia de sua esposa, veiu de Santos pela estrada de rodagem, dirigindo-se directamente á estação da Luz, onde embarcou no trem de carreira. O embarque do general Góes Monteiro foi assistido pelo general Mauricio Cardoso, representantes do Governo do Estado e officiaes do Estado Maior da 2ª Região Militar.

O ministro da Agricultura no Norte

AS HOMENAGENS QUE TÊM SIDO PRESTADAS AO SR. FERNANDO COSTA NA CAPITAL DO RIO GRANDE DO NORTE

NATAL, 10 (A. N.) — Realizou-se hoje nos salões do Grande Hotel um almoço que o Governo do Estado offereceu ao ministro Fernando Costa e senhora. Ao agape compareceram o interventor do Estado, o secretario geral, os directores dos Departamentos Estaduaes, altas autoridades militares e civis, os chefes dos Serviços Federaes, o representante do bispo diocesano e varios representantes das classes conservadoras. O homenageado foi saudado pelo interventor, usando depois da palavra o secretario da Agricultura, sr. Dioclecio Duarte.

A resposta do ministro causou a melhor impressão pelos conceitos dispendidos sobre o Rio Grande do Norte e seus problemas.

VISITA AO CAMPO EXPERIMENTAL "OCTAVIO LAMARTINE"

NATAL, 10 (A. N.) — Antes da sua partida para a Parahyba, na tarde de hontem, o titular da Agricultura, sr. Fernando Costa, effectuou uma demorada visita ao Campo Experimental "Octavio Lamartine", em Jundiahy, pertencente ao Departamento de Agricultura, ali colhendo uma excellente impressão dos trabalhos de Agricultura e Pecuaria.

VISITA A'S REPARTIÇOES PUBLICAS

NATAL, 10 (A. N.) — O titular da Agricultura, sr. Fernando Costa, realizou hoje varias visitas a diversas repartições publicas, mostrando-se grandemente interessado em conhecer os detalhes do movimento cooperativista neste Estado. Para tanto, o sr. Fernando Costa visitou a Caixa Rural Operaria quando em pleno movimento, o mesmo fazendo á Secção de Cooperativa do Departamento da Agricultura, inteirando-se de todas as realizações do Estado nesse terreno.

O sr. Fernando Costa regressou para bordo ás 17 horas de hontem, proseguindo viagem para a Parahyba.

Reunião de directores de revistas e jornaes periodicos

A Divisão de Imprensa do Departamento de Imprensa e Propaganda solicita o comparecimento pessoal de todos os directores de revistas e jornaes (não diarios), editados no Districto Federal, para a reunião que se realizará, no Palacio Tiradentes, no proximo dia 15 do corrente (quinta-feira), ás 21 horas em ponto.

Essa reunião é destinada a esclarecer e melhor informar aos interessados sobre as finalidades das ultimas leis relativas á imprensa.

A apresentação de credenciaes dos directores dos alludidos jornaes e revistas será feita á entrada do recinto de conferencias.

Conselho de Immigração e Colonização

Reuniu-se, no Palacio Itamaraty, o Conselho de Immigração e Colonização sob a presidencia do ministro João Carlos Muniz, tendo comparecido os conselheiros major Aristoteles de Lima Camara, Arthur Hehl Neiva e Luiz Betim Paes Leme. Estiveram egualmente presentes os srs. Francisco de Paula Assis Figueiredo e Victor Midosi Chermont, observadores dos Estados de Minas Geraes e Pará, e consul Mauricio Wellisch.

Approvada a acta da sessão anterior, o Conselho examinou o expediente dependente de sua deliberação, determinando as providencias necessarias.

Passando-se á ordem do dia, o presidente felicitou o consul Mauricio Wellisch pela publicação do primeiro numero da "Revista de Immigração e Colonização", da qual é secretario.

A seguir, o conselheiro Arthur Hehl Neiva fez um relato sucinto da sua viagem de inspecção, juntamente com o conselheiro major Aristoteles de Lima Camara, aos nucleos coloniaes do sul do Brasil. Declarou o conselheiro Arthur Hehl Neiva ter verificado ser acertada a orientação seguida para a nacionalização desses nucleos. Ha, entretanto, falhas na execução. Faz-se mistér dar maior coordenação das medidas nacionalizadoras e garantir a continuidade dos programmas. Para haver flexibilidade, os creditos destinados a esse fim deveriam ser entregues a uma entidade ou a uma pessoa que os pudesse applicar conforme as necessidades locaes. O conselheiro Arthur Hehl Neiva citou varios exemplos para corroborar as suas asserções e terminou dizendo que no seu entender o problema estará resolvido desde que sejam observadas as normas indicadas pelo Conselho de Immigração e Colonização.

Numa das proximas sessões, os supraditos conselheiros apresentarão um relatorio escripto dessa viagem.

Foi ainda discutida e adoptada pelo Conselho a seguinte resolução:

"O Conselho de Immigração e Colonização,

Considerando que, pela Resolução n. 34 de 22 de abril de 1939, approvada por s. ex. o presidente da Republica, foi abolida qualquer restricção numerica quanto á entrada de portuguezes no territorio nacional;

Considerando que, portanto, para elles não têm mais applicação os limites de 80% e 20% de quota, referidos no artigo 16, do decreto-lei n. 406, de 4 de maio de 1938, e nos artigos 10 e 11 do decreto n. 3.010, de 20 de agosto do mesmo anno;

Considerando a conveniencia que existe em facilitar a mudança de situação aos portuguezes vindos como agricultores e que não desejam continuar obrigados á permanencia de quatro annos na lavoura, prevista no artigo 160 do decreto n. 3.010;

Considerando que, nessas condições, não cabe applicar aos portuguezes a Resolução n. 36 de 5 de maio de 1939 do Conselho de Immigração e Colonização, que regula a transformação de condição a que se refere o artigo 160 do decreto n. 3.010,

Resolve:

I — Aos portuguezes não se applica a distribuição de 80% e 20% de quota a que se referem os artigos 10 e 11 do decreto numero 3.010, de 20 de agosto de 1938;

II — Aos portuguezes que tenham vindo para o Brasil utilizando-se da preferencia de quota a que se refere o artigo 10 do citado decreto n. 3.010, e não tenham pago os emolumentos consulares, é facultada a transformação de situação, prevista no artigo 160 do mesmo decreto, mediante pagamento, nos serviços de registo de estrangeiros, do sello de immigração no valor correspondente aos emolumentos consulares, ficando sem effeito a exigencia da permanencia de quatro annos na lavoura a que allude o mencionado artigo 160;

III — Os Serviços de Registo de Estrangeiros farão, na carteira modelo 19, as annotações dessa transformação".

A's portas da morte o governador do Canadá

CONSEQUENCIA DE UMA COMMOÇÃO CEREBRAL COM HEMORRAGIA

MONTREAL, 10 (U. P.) — Lord Tweedsmuir, governador do Canadá, encontra-se ás portas da morte, depois de ter soffrido duas intervenções no cerebro, a primeira effectuada em Ottawa e a segunda nesta cidade, quatro horas de uma viagem de trem que durou duas horas e meia.

Annunciou-se no hospital á primeira hora que a operação havia produzido "uma ligeira melhora, embora seu estado continuasse grave".

Um trem de tres vagões foi utilizado para transportar rapidamente o paciente, em uma corrida contra a morte através de cidades populosas, para poder chegar a um hospital equipado.

O governador soffreu uma commoção cerebral com hemorragia, ao ser victima de uma quéda no banheiro.

O ULTIMO BOLETIM

OTTAWA (Canadá), 10 (A. N.) — O ultimo boletim affixado pelos medicos assistentes de Lord Tweedsmuir revelam que diante do aggravamento do seu estado durante a noite de quinta-feira, tornou-se necessaria uma trepanfusão de emergencia, afim de evitar os perigos de uma hemorragia cerebral decorrente do augmento da pressão intra-craneana.

NOVA INTERVENÇÃO

MONTREAL, 10 (U. P.) — Transportado de Ottawa para esta cidade afim de ser submettido a um tratamento no cerebro, o governador geral, barão Tweedsmuir of Elsfield, teve que soffrer nova intervenção cirurgica por determinação dos medicos.

Após a applicação dos raios X, um dos medicos do Hospital Neurologico declarou ser possivel que o paciente obtenha allivio para seu mal.

O Veraneio do Chefe da Nação

VARIOS DECRETOS ASSIGNADOS PELO PRESIDENTE GETULIO VARGAS

PETROPOLIS, 10 (A. N.) — O presidente Getulio Vargas assignou hoje decreto, nomeando o sr. Tito Rigoberto de Mattos Vanicke, [illegible] da Divida Activa da Recebedoria do Districto Federal, sendo aposentado, nas mesmas funcções, o sr. Leonel Faro Marques Santiago.

DECRETOS ASSIGNADOS NA PASTA DA VIAÇÃO

PETROPOLIS, 10 (A. N.) — Na pasta da Viação, foi assignado, hoje, pelo presidente Getulio Vargas, um decreto, approvando as conclusões apresentadas ao ministro Mendonça Lima pela Commissão Especial incumbida de examinar as obras da Rêde Mineira de Viação.

Tambem foi assignado, pelo presidente Getulio Vargas, um decreto, autorizando o emprego até 5%, das quotas annuaes de 20.000 contos a que se refere o decreto n. 552, de 12 de julho de 1938, nas obras inadiaveis da Viação Ferrea do Rio Grande do Sul.

COMPANHIA AUTORIZADA A FUNCCIONAR

PETROPOLIS, 10 (A. N.) — De accordo com o Codigo de Minas, o presidente Getulio Vargas autorizou, hoje, a funccionar, no Brasil, a Companhia de Gesso Nacional Tapuyo.

DECRETOS ASSIGNADOS NA PASTA DA EDUCAÇÃO

PETROPOLIS, 10 (A. N.) — O chefe do Governo, na pasta da Educação, assignou decreto concedendo a subvenção de 5 contos de réis á Associação das Damas de Caridade de Araxá.

DECRETOS ASSIGNADOS NA PASTA DA VIAÇÃO

PETROPOLIS, 10 (A. N.) — Na pasta da Viação o presidente Getulio Vargas assignou decreto, autorizando a abertura de creditos supplementares até a importancia de 3.956:632$600, para a conclusão das obras do porto de Maceió.

ASSIGNADO O DECRETO DO "PLANO DE OBRAS PUBLICAS"

PETROPOLIS, 10 (A. N.) — O presidente Getulio Vargas assignou, hoje, importante decreto orçando a Receita destinada ao "Plano Especial de Obras Publica e Apparelhamento da Defesa Nacional" e abrindo o credito especial correspondente á sua execução, no exercicio de 1940.

A execução desse plano, estimada em 600.000 contos, será feita com o producto do que fôr arrecadado sob as seguintes rubricas:

a) — taxa sobre operações cambiaes: — 250.000 contos,

b) — lucro das operações bancarias em que o Thesouro Nacional tenha co-participação: — 85.000 contos;

c) — cambiaes produzidas pelo ouro remettido para o exterior: — 50.000 contos;

d) — producto das obrigações do Thesouro Nacional emittidas em virtude do decreto-lei n. 1.059, de 19 de janeiro de 1939: — 200.000 contos;

e) — juro das contas especiaes deste Plano, abertas no Banco do Brasil: — 6.000 contos;

f) — saldo presumivel do Exercicio de 1939: — 9.000 contos.

De accordo com o artigo 2º deste decreto, cujas partes principaes damos aqui, fica aberto o credito especial de .. 600.000 contos, para occorrer, neste Exercicio de 1940, ás despesas da execução do Plano em referencia, com a seguinte distribuição:

1) — Conselho Nacional do Petroleo: — 15.000 contos;

2) — Siderurgia Nacional: — 50.000 contos;

3) — Ministerio da Agricultura: — 20.000 contos;

4) — Ministerio da Educação e Saude Publica: — ...... 25.000 contos;

5) — Ministerio da Fazenda: — 270.000 contos;

6) — Ministerio da Guerra: — 50.000 contos;

7) — Ministerio da Justiça: — 10.000 contos;

8) — Ministerio da Marinha: — 30.000 contos;

9) — Ministerio da Viação: — 130.000 contos.

PETROPOLIS, 10 (A. N.) — O presidente Getulio Vargas e a sra. Darcy Vargas almoçaram na residencia do sr. Marques dos Reis.

Tomou parte nesse almoço o capitão F. de Mattos Vanicke.

PETROPOLIS, 10 (A. N.) — O presidente Getulio Vargas assistiu hoje, na Avenida Koeller, as experiencias com o "Ferta", um novo typo de gasogenio que permitte o emprego da lenha, ao invés de carvão.

Plano Especial de Obras Publicas e Apparelhamento da Defesa Nacional

O importante decreto assignado hontem pelo presidente Getulio Vargas

DECRETO-LEI N. 2.012 DE 10 DE FEVEREIRO DE 1940

Orça a receita destinada ao "Plano Especial de Obras Publicas e Apparelhamento da Defesa Nacional" e abre credito especial correspondente, para a sua execução no exercicio de 1940, e dá outras providencias.

O presidente da Republica, tendo em vista o disposto no decreto-lei n. 1.058, de 19 de janeiro de 1939, e usando da faculdade que lhe confere o artigo 180 da Constituição Federal, decreta:

Art. 1º — A execução do "Plano Especial de Obras Publicas e Apparelhamento da Defesa Nacional", no exercicio de 1940, far-se-á com o producto do que fôr arrecadado sob as seguintes rubricas:

	Estimativa
a) — Taxa sobre as operações cambiaes	250.000:000$
b) — Lucro das operações bancarias em que o Thesouro tenha coparticipação	85.000:000$
c) — Cambiaes produzidas pelo ouro remettido para o exterior	50.000:000$
d) — Producto das obrigações do Thesouro Nacional, emittidas em virtude do decreto-lei n. 1.059, de 19 de janeiro de 1939 ...	200.000:000$
e) — Juros das contas especiaes do "Plano", abertas no Banco do Brasil	6.000:000$
f) — Saldo presumivel do exercicio de 1939	9.000:000$
	600.000:000$

Art. 2º — Fica aberto o credito especial de seiscentos mil contos de réis (Rs. .... 600.000:000$) para occorrer, no exercicio de 1940, ás despesas com a execução do "Plano Especial de Obras Publicas e Apparelhamento da Defesa Nacional", com a seguinte distribuição:

1. Conselho Nacional do Petroleo	15.000:000$
2. Siderurgia Nacional	50.000:000$
3. Ministerio da Agricultura .	20.000:000$
4. Ministerio da Educação e Saude	25.000:000$
5. Ministerio da Fazenda . .	270.000:000$
6. Ministerio da Guerra	50.000:000$
7. Ministerio da Justiça e Negocios Interiores	10.000:000$
8. Ministerio da Marinha ..	30.000:000$
9. Ministerio da Viação e Obras Publicas	130.000:000$
	600.000:000$

Art. 3º — As ordens de pagamento expedidas ou os creditos abertos no Banco do Brasil para execução dos planos e projectos approvados pelo presidente da Republica á conta dos respectivos creditos especiaes, serão, quando não utilizados dentro do exercicio, considerados como despesa effectiva e consequentemente levados a "Restos a Pagar" em conta especial do "Plano".

Art. 4º — A comprovação primaria das despesas realizadas á conta dos creditos especiaes abertos para execução do "Plano Especial de Obras Publicas e Apparelhamento da Defesa Nacional", a que se refere o decreto-lei n. 1.058, de 19 de janeiro, será feita perante os ministros de Estado e dirigentes dos orgãos subordinados ao presidente da Republica.

§ 1º — Examinadas e julgadas as contas, deverão as mesmas constituir objecto de circumstanciado relatorio que será encaminhado, até 31 de maio de cada anno, ao ministro da Fazenda, pelos demais Ministerios e orgãos alludidos neste artigo.

§ 2º — Cabe ao Ministerio da Fazenda proceder á coordenação de todos os relatorios e submettel-os, com o seu parecer, á consideração do presidente da Republica, para os fins do art. 6º do decreto-lei numero 1.058, de 19 de janeiro de 1939.

Art. 5º — A percentagem prevista no § 2º do art. 4º do decreto-lei n. 1.058, de 19 de janeiro de 1939, poderá ser excedida a juizo do presidente da Republica.

Paragrapho unico — Ficam homologadas as autorizações concedidas, em excesso, durante o exercicio de 1939.

Art. 6º — O presente decreto-lei entra em vigor desde 1º de janeiro de 1940, revogadas as disposições em contrario.

Rio de Janeiro, 10 de fevereiro de 1940, 119º da Independencia e 52º da Republica.

(a. a.) Getulio Vargas, Francisco Campos, A. de Souza Costa, Eurico Gaspar Dutra, Henrique A. Guilhem, Oswaldo Aranha, João de Mendonça Lima, Fernando Costa, Gustavo Capanema e Waldemar Falcão.

O novo inspector da Alfandega do Ceará

O director do Pessoal do Ministerio da Fazenda concedeu ao sr. Luiz Cavalcanti Sucupira, como prorogação, trinta dias para assumir o cargo de inspector da Alfandega do Ceará.

NA PREFEITURA

O prefeito do Districto Federal determinou a abertura de diversos creditos, entre os quaes se destacam os de: duzentos e cincoenta contos de réis, para a installação do Instituto de Previdencia do Districto Federal; dezesete mil contos destinados á construcção, pavimentação e serviços complementares da auto- estrada para accesso á rodovia Rio-Petropolis, no Districto Federal, a diversos melhoramentos a serem executados em logradouros publicos e a serviços de remoção ou modificação de canalização do sub-solo, protecção e outros; setenta e quatro contos, seiscentos e sessenta e nove mil e oitocentos réis, para dar cumprimento ao mandado requisitorio passado em favor de D. H. Bemde & Cia., contra a Fazenda Municipal; e trezentos e trinta contos de réis para a construcção de uma piscina no Realengo, além da reforma parcial, no predio do antigo Laboratorio Chimico-Pharmaceutico Militar, para a installação de diversos serviços da Secretaria Geral de Educação e Cultura. Na Secretaria Geral de Viação e Obras, o dr. Henrique Dodsworth nomeou: para o cargo de assistente, naquella dependencia municipal, o engenheiro Alvaro Brandão Neves da Rocha; para o cargo de director do Departamento da Directoria de Obras Publicas, o engenheiro Helio Alves de Britto; para o cargo de director de departamento da Directoria de Limpeza Publica e Particular, o engenheiro Alim Pedro; para o cargo de director de departamento no D. G. de Transporte, o engenheiro Hemette Socci; para o cargo de director de departamento na Directoria dos Serviços de Utilidade Publica, o engenheiro Octavio Valdetero Coimbra, e para exercer, em commissão, o cargo de chefe de serviço, o official administrativo Rosal Rocha.

Para melhoramentos publicos em Portugal

CONCEDIDO PELO GOVERNO UM CREDITO DE 385:000$000

LISBOA, 10 (A. N.) — Por intermedio do Ministerio das Obras Publicas e Communicações o governo concedeu o credito de 385:000$000 para a realização de varios melhoramentos publicos em diversos pontos do paiz ... .

O Esperanto na China

Ha tempos foi exhibido nesta capital, com o nome "Este mundo louco", um film da Metro Goldwyn Meyer", denominado Idiot's Deleght", que contém cartazes e dialogos em Esperanto, cujos principaes papeis foram confiados aos conhecidos astros Clark Gable e Norma Schearer.

Brevemente será exhibido um film da "RKO Radio Pictures, Inc., denominado "Conspiracy", tambem com cartazes e alguns dialogos em Esperanto.

Vem em terceiro logar a fabrica Paramount que introduziu em seu film Road to Singapore" um canto em Esperanto, composto especialmente para esse film, o qual será cantado pelos celebres astros Bing Crosby e Dorothy Lamour com acompanhamento de 100 vozes.

Descansar carregando pedras...

O exercicio physico é, sem duvida alguma, bemfazejo tanto ao corpo quanto ao espirito. De facto, algumas braçadas no oceano, umas duzias de valentes remadas, uma alegre escalada de montanha, um galope emocionante através de verdes campinas não só enrijam a fibra como emprestam tons roseos á imaginação do homem. Tão necessaria é essa saude de corpo e alma ("mens sana in corpore sano", velho adagio, grande verdade...) que os proprios estadistas modernos com ella se preoccupam, animando os exercicios phyisicos por todos os meios ao seu alcance e até mesmo dando o exemplo. Quem não viu ainda retratos do presidente Roosevelt nadando, de Mussolini cavalgando, do rei Gustavo, da Suecia, jogando tennis? Quem desconhece as famosas quédas de cavallo do ex-rei Eduardo VIII e as partidas de "golf" do presidente Getulio Vargas?

O que não se deve vêr nem recommendar é o exercicio physico violento fóra da indumentaria conveniente e das horas que lhe são proprias: a qualquer um parecerá grotesco nadar de frack ou fazer gymnastica suéca, de casaca e monoculo, ás tres da madrugada, num salão de baile...

No emtanto, por paradoxal que pareça, ha cavalheiros que suam em bicas guiando automoveis de direcção perra que, mediante uma simples lubrificação com TEXACO MARFAK — o lubrificante especial para o chassis — se tornariam macios e obedientes e, com o uso de TEXACO MOTOR OIL — isolado contra o calôr e a oxidação — ganhariam em força e longa vida. O melhor é experimental-os para que o automovel faça o esforço nas horas que ao seu dono convier descançar e recrear-se...

Assassinou o Homem Que Supunha Seductor da Esposa

ABSOLVIDO PELO JURY, O MATADOR FOI, ENTRETANTO, CONDEMNADO A DOZE ANNOS PELA CÔRTE DE APPELLAÇÃO

BELLO HORIZONTE, 9 (Do correspondente) — Foi em março de 1939, que o individuo Henrique Martins, tambem conhecido por Henrique Martins de Lima, residente em Resplendor, na comarca de Aymoré, matou de emboscada José Victor, no logar denominado "Bananal", por suppol-o seductor de sua esposa.

Para levar a effeito seu acto criminoso, Henrique Martins occultou-se em um arvoredo e, quando Victor passava de regresso pelo local acima, desfechou-lhe varios tiros de revolver, tres dos quaes o attingiram na cabeça, causando-lhe morte quasi fulminante.

Preso e processado pela policia local, foi Henrique pronunciado, em 12 de abril, como incurso no artigo 294 — paragrapho 1.º por occorrer a qualificativa de emboscada.

O jury de Resplendor, porém, em 29 de julho, o absolveu, reconhecendo em seu favor a existencia da dirimente de completa perturbação dos sentidos e da intelligencia.

O representante do Ministerio Publico, entretanto, appellou da decisão, appellação essa que, hontem foi julgada pela Camara Criminal. O Tribunal cassou a absolvição, por manifestamente contraria á evidencia dos autos, e applicou ao réo a pena minima do art. 294 — paragrapho 1.º, 12 annos de prisão cellular, que deverá ser cumprida na Penitenciaria Agricola de Neves.

Concertaram e Executaram Friamente o Plano de Eliminação do Filho e Enteado!

PAE E MADRASTA, OS ASSASSINOS, FORAM CONDEMNADOS, DEPOIS DE ABSOLVIDOS, A 12 ANNOS DE PRISAO

BELLO HORIZONTE, 10 (Do correspondente do DIARIO CARIOCA) — A cidade de Areado, comarca de Alfenas, que fica no Sul do Estado, foi theatro, em dezembro de 1937, de um dos crimes mais barbaros de que ha lembrança naquella florescente cidade sul-mineira.

Até então nenhum outro crime se revestiu de circumstancias tão barbaras que aquelle de que são autores um pae e uma madrasta, os quaes concertaram e executaram friamente o plano de eliminação do filho e enteado.

ENVENENADO !

João Ignacio de Oliveira, casado em segundas nupcias com Deolinda Maria da Cruz, tinha um filho do primeiro matrimonio, que residia com o casal em sua fazenda, na cidade de Areado.

Não gostando da permanencia do filho na casa, de commum accordo planejaram os dois a sua morte.

Finalmente em 9 de dezembro d 1937, foi levada a effeito a empreitada combinada.

João Ignacio ao servir o seu proprio filho uma tijella de café, misturou-lhe grande quantidade de veneno.

MAIS VENENO PARA APRESSAR A MORTE DO INFELIZ RAPAZ

Immediatamente, João da Fª da Cruz, a desventurada victima, começou a vomitar, sentindo violentas colicas.

A' guisa de remedio, para apressar a morte do rapaz, serviram-lhe depois um chá, ao qual, na preparação, haviam juntado o restante da porção de toxico.

O resultado não se fez esperar, minutos depois, contorcendo-se em dores, veiu o rapaz a fallecer sem suspeitar siquer de que havia sido assassinado pelo proprio pae e pela madrasta, que friamente fingiram sobresaltos, quando começou a sentir-se mal o rapaz, depois da primeira dose.

ABSOLVIDOS

Descoberta a autoria, foram os assassinos processados, sendo pronunciados no art 294 — paragrapho 1.º, combinado com o art. 18 — paragrapho 1.º, em 6 de julho de 1938. Entretanto entrando em jury, lograram ambos absolvição pela negativa da autoria do facto criminoso. O promotor, porém, não se conformando, appellou da decisão.

DOZE ANNOS DE PRISAO PARA OS REOS

O Tribunal, hontem, examinou a appellação e resolveu cassar a sentença absolutoria do jury, por berrantemente contraria á prova dos autos e impôr a ambos os accusados a pena minima do art. 294 — paragrapho 1.º, isto é, 12 annos de prisão cellular. Relatou o processo o desembargador Pedro Licinio.

Alvejado por um mascarado o prefeito de Itapira

BAHIA, 10 (A. N.) — Telegrapham de Itapira que, na terça-feira de Carnaval um individuo mascarado attentou contra a vida do prefeito João Felippe Saboia Ribeiro, daquelle municipio, desfechando-lhe dois tiros, após aggredil-o a cacete. O prefeito reagiu mesmo desarmado, tendo fugido o aggressor, que até agora não foi identificado. O attentado verificou-se em frente á residencia do sr. Saboia Ribeiro, que no momento se achava sentado entre varias pessoas de sua familia, assistindo aos festejos carnavalescos.

Desfechou Tres Tiros de Revolver Contra a Esposa

O CRIMINOSO FUGIU E A VICTIMA FOI MEDICADA NA ASSISTENCIA MUNICIPAL

Teve um desfecho inesperado as scenas que se verificavam, diariamente, entre o casal Romualdo Trindade e Abigail Trindade, residente á rua Pirahy n. 170, na estação de Collegio. Apesar de casados ha dois annos, marido e mulher não se entendiam, razão pela qual, jamais puderam levar uma vida tranquilla e feliz. Ella, com os seus 18 annos de idade, alliados aos seus pequenos deslises conjugaes, provocava uma certa reacção por parte de seu marido, e, dahi, as scenas de pugilatos com que se mimoseavam diariamente.

Esse estado de coisas durou cerca de dois annos. Hontem, porém, a briga assumiu um aspecto mais grave. Ao invés do casal trocarem bofetadas, como de ordinario acontecia, a mulher apoderou-se de um páu e com elle desferiu varios golpes no marido. Este, sentindo o castigo, e com receio de que a companheira lhe moesse as costellas, sacou do revolver e alvejou-a tres vezes consecutivas, ferindo-a nos braços direito e esquerdo.

Vendo a esposa tombar ensanguentada, Romualdo tratou de fugir.

O facto foi levado ao conhecimento da policia, que compareceu ao local, tomando as providencias necessarias.

A victima foi soccorrida pela Assistencia.

O que o Thesouro pagará amanhã

No Thesouro serão pagas amanhã as seguintes folhas do nono dia util: Ministerio da Educação — Hospital Pedro II. Ministerio da Fazenda — Abonos Provisorios a aposentados de todos os Ministerios.

Principio de incendio na Industria Textil Bahiana

BAHIA, 10 (Agencia Nacional) — Hontem, ás vinte horas, irrompeu um principio de incendio no deposito da fabrica "Industria Textil Bahiana", situado no bairro de Calçada. Graças á acção energica dos bombeiros, foi evitado um sinistro de maiores proporções, tendo sido insignificantes os prejuizos materiaes.

Providencias tomadas pelo Instituto do Assucar e Alcool

De accordo com a autorização da Commissão Executiva, em sua ultima reunião, o Instituto do Assucar e do Alcool tomou providencias para liberação da parte do extra-limite das usinas do Estado de São Paulo.

Com a prévia autorização do Syndicato dos Usineiros de Pernambuco, já foi providenciada a venda para o exterior de 112.610 saccas de assucar crystal de producção intra-limite de Pernambuco. As vendas foram realizadas em tres lotes, sendo o primeiro de 74.509 saccos, o segundo de 16.934 e o terceiro de 21.167 saccos, aos preços de 36$ por sacco de 60 kilos, o primeiro e o terceiro, e de 37$ o segundo, — Fob Recife.

Conforme deliberou a Commissão Executiva do Instituto, o assucar adquirido em Pernambuco, para exportação por conta do extra-limite de S. Paulo ou Rio de Janeiro, deverá sel-o ao preço normal dos mercados internos. Nestas condições, considerando os direitos integraes de exportação, o preço a pagar aos productores de Pernambuco é o de 54$, Fob, no porto de Recife.

O juiz alvejou o contendor

PORTO ALEGRE, 10 (A. N.) — O sr. Silvino Vargas, juiz municipal do novo municipio de Sarandy, alvejou, com um tiro de revolver, o sr. Antonio Marçal Pessôa. O crime teve logar entre as estações de Espinho e Cruz Alta. Praticada a aggressão, cujos motivos são até agora desconhecidos, o juiz apresentou-se ao delegado regional, a quem fez entrega da arma de que se serviu. O sr. Antonio Marçal, que foi recolhido ao Hospital de Cruz Alta, se acha em estado gravissimo.

O Prado da Moóca Será Hoje Palco da Maior Corrida de São Paulo

A DISPUTA DO TRADICIONAL GRANDE PREMIO "JOCKEY CLUB"

O velho Prado da Moóca estará hoje engalanado com a festa magna que o Jockey Club Paulistano alli realiza.

E' de presumir-se que as dependencias do Prado da rua Bresser, a exemplo do anno passado, se encha esta tarde de um publico numeroso e enthusiasta.

Em torno do Grande Premio "Jockey Club", a tradicional prova classica que serve de base ao excellente programma organizado pela sociedade bandeirante, vem girando toda a attenção dos correiristas paulistanos e cariocas.

Estes ultimos, formando uma caravana de cerca de 500 pessoas, abrilhantarão a magna festa turfista de São Paulo.

O campo daquella importante carreira, com a deserção de Bucanero que mancou em trabalho, será constituido de nove animaes de classe, dentre os quaes nada menos de cinco estão em condições de abiscoitar os cincoenta contos do premio.

Realmente, Caaimbé, Maritain, Mi Acierto, Strauss e Lucky Strike sairão á pista em taes condições de entrainement que, licito é esperar-se, que elles, em luta homerica, proporcionem á assistencia que comparecerá ao prado, um espectaculo empolgante.

Mercê dos seus excellentes privados, Caaimbé foi eleito o favorito da prova e ha quem repute liquido o seu triumpho. Nós não avançamos a tanto. Achamos que elle terá de correr muito para derrotar os quatro adversarios acima mencionados.

Maritain, cavallo classico, tem uma fé de officio que muito o recommenda. Vencedor dessa prova em 1939, com 58 kilos e manco de uma das patas, desta feita o filho de Sparus supportará, por força desse triumpho, uma sobrecarga de cinco kilos. Irá, assim, com 63 kilos.

Quando chamamos de "crack" a um animal, temos como condições primordiaes tres factores: que elle não sinta peso; não reconheça distancias e não distinga turmas. O animal nessas condições é um "crack", na legitima accepção do termo inglez.

Maritain está nesse caso. E' um "crack". Quem o viu vencer o anno passado, como nós vimos, essa mesma prova, com 58 kilos e completamente manco de uma das mãos, tem que reconhecer que elle tem todos os predicados para ser incluido no rol dos "cracks" que já pisaram pistas brasileiras.

Não serão, pois, os 63 kilos que o impedirão de apparecer entre os ponteiros no final do prelio.

De Strauss, dizem bem o seu apuro, o estado impeccavel e a sua forma seductora.

Quanto a Mi Acierto, convem recordar que ainda ha poucos dias, aqui na pista de areia do Hippodromo Brasileiro, o filho de Asteroide registou um triumpho que o colloca como um dos serios concorrentes á grande prova paulistana.

Ha ainda Lucky Strike. Esse nacional levará no dorso o jockey que mais o entende: Luiz Gonzalez. Se der para correr será um adversario duro de vencer.

Os demais adversarios, que se chamam Simpatico, Blue Boy, Papary e Ubaibás, embora com menos chance, podem surpreender a cathedra.

Basta uma peripecia de carreira, uma fortuita "deffaillance" dos mais cotados, e elles poderão abiscoitar a victoria.

Damos abaixo o programma completo e os,

NOSSOS PROGNOSTICOS

VOLT — OSCARITA — D. ANTONINHA.
SYMPHONIA — ANNABEL — ZINGARILHO.
BEBE' ROSE — LITTORAL — TAIPU'.
ESPION — AZULAO — ALTAIR.
CADETE — MUZAMBINHO — XANTARYM.
SANCHICA — ITANINO — BONALDO.
XEN — V-8 — HOCKERIDGE.
STRAUSS — MI ACIERTO — MARITAIN.
PAPELETA — SUGESTIVO — QUI-TA-TA'.

1.º Pareo — "Pons-Cascabelito" — 13.30 horas — 5:000$, 1:000$ e 500$000 — 1.650 metros.

Kilos
(1 Volt 55
1 |
(2 Observador 52
(3 Oscarita 56
2 |
(4 Napolitano 57
(5 Macuco 47
3 |
(6 Natacha 54
(7 D. Antoninha 54
4 | 8 Tanguá 54
(9 Varejão 57

2.º Pareo — "Pendulo" — 13.55 horas — 8:000$, 1:600$ e 800$000 — 1.300 metros.

Kilos
(1 Annabel 53
1 | " Abakur 55
(2 Arak 55
(3 Zingarilho 55
2 | 4 Acropole 53
(5 Seda 53
(6 Yukon 55
3 | 7 Arranca Prosa 53
(8 Suggestiva 53
(9 Colorina 53
(10 Itadrac 53
4 | " Symphonia 53
(" Herval 55

3.º Pareo — "Formasterus" — 14,20 horas — 5:000$, 1:000$ e 500$000 — 1.450 metros.

Kilos
(1 Littoral 56
1 | 2 Miscelanea 47
(3 Quadrante 50
(4 Taipu 57
2 | 5 Erra 55
(6 Vendida 52
(7 Catharina 55
3 | 8 Murupi 53
(9 Gran Filio 52
(10 Ageno 57
(11 Xique Xique 53
4 |
(12 Bebé Rose 47
(13 Setubal 57

4.º Pareo — "Sargento" — 14.50 horas — 8:000$, 1:600$ e 600$ — 1.450 metros.

Kilos
(1 Azulão 55
1 |
(2 Itavilla 53
(3 Altair 55
2 | 4 Nativo 55
(5 Sikla 53
(6 Apache 55
3 | 7 Albarda 53
(8 Atrazado 55
(9 Butiá 55
4 |10 Itasso 55
(11 Espion 55

5.º Pareo — "Algarve" — 15,20 horas — 5:000$, 1:000$ e 500$ — 1.450 metros.

Kilos
(1 Muzambinho 57
1 |
(2 Maniaco 52
(3 Myathan 58
2 |
(4 Narciso 52
(5 Vellonora 56
3 | 6 Cadete 54
(7 Espigodo 58
(8 Xantarym 50
4 | 9 Araribá 54
(10 Galantre 54

6.º Pareo — "Belfort" — 15,50 horas — 6:000$ e 1:200$ — 1.650 metros.

Kilos
1—1 Itantino 55
2—2 Bonaldo 55
3—3 Obelisco 55
(4 Malisana 53
4 |
(5 Sanchica 53

7.º Pareo — "Maritain" — 16,20 horas — 7:000$ e 1:400$ — 1.800 metros — Betting.

Kilos
(1 Xen 54
1 |
(" V-8 50
(2 Pachuca 56
2 |
(3 Burú 56
(4 Hockeridge 53
3 |
(5 Oremus 58
(6 Maroncito 50
4 |
(7 Sortija 52

8.º Pareo — Grande Premio "Jockey Club" — 17.00 horas — 50:000, 10:000$ e 2:500$ — 3.200 metros — Betting.

Kilos
(1 Caaimbé 58
1 |
(2 Strauss 58
(3 Maritain 63
2 |
(5 Blue Boy 58
(5 Simpatico 58
3 | 6 Mi Acierto 58
(7 Bucanero 58
(8 Lucky Strick 54
4 | 9 Papary 54
(10 Ubaibás 54

9.º Pareo — "Printer" — 17,30 horas — 5:000$, 1:000$ e 500$ — 1.800 metros — Betting.

Kilos
(1 Sugestivo 58
1 | 2 Papeleta 48
(3 Ursulina 52
(4 Victorioso 56
(5 Seymour 53
2 |
(6 Quarteto 50
(7 Marapé 51
(8 Usolar 58
(9 Malia 48
3 |
(10 Mecenas 55
(" E'gasso 54
(13 Nhô Nico 55
(13 Filhinho 50
4 |
(14 Ugerê 50
(" Qui-ta-tá 53

O 1.º pareo será realizado ás 13,30 horas em ponto.

STOZEMBACH & CO. SUCCESSORES DE LECLERC & CO.

AGENTES OFFICIAES DA PROPRIEDADE INDUSTRIAL
RUA URUGUAYANA N. 87 — 5º ANDAR
EDIFICIO ADRIATICA

Encarregam-se de contratar e promover o fornecimento da nova valvula sanitaria, privilegiada pela Patente de invenção n. 22.093, da qual são cessionarios **Alberto Engelbrecht, Carlos B. Engelbrecht e Miguel Vedia.**

Caaimbé Apontado Como o Provavel Vencedor do G. P. "Jockey Club"

SÃO PAULO, 10 (Agencia Nacional) — A proposito da disputa do Grande Premio "Jockey Club" amanhã no campo da Moóca, o vespertino "Diario da Noite" escreve:

"No lote de "cracks" que dentro de algumas horas disputará o premio "Jockey Club", está destacado, francamente "Caaimbé", "Maritain" e" Simpatico", que nessa ordem são citados por todos os "catedraticos" do turf como os mais provaveis ganhadores da sensacional peleja.

Caaimbé, o defensor da sympathica jaqueta do "Stud" Caravellas é, na voz de todos, o maior candidato aos 50 contos da sensacional carreira. Em forma irrepreensivel, e possuidor de uma classe invejavel, com uma campanha notavel no Uruguay, o brioso filho de Cocles merece ser considerado como a attracção principal do importante pareo.

Não nos devemos esquecer, porém da presença de Maritain, "crack" de todas as pistas e possuidor de um cartel poucas vezes igualado. Embora um tanto desprezado pela *cathedra* em virtude dos 63 kilos que lhe couberam, Maritain é, em nossa opinião, o mais directo rival do favorito.

Continuando a analysar a chance dos concorrentes, ditamos ainda, como terceira força, o uruguayo Simpatico. O representante do "Stud Scalfati" está em forma estupenda, trabalhou de maneira animadora e se os favoritos não se acautelarem, é bem possivel que tenhamos de registar um successo do filho de Stayer. Quanto aos demais parelheiros estrangeiros, deve ser destacado como possivel azar, Strauss, que é depositario de grandes esperanças por parte de seus responsaveis".

SO' EM SETEMBRO!

E depois de Godoy enfrentar outros aspirantes ao sceptro mundial, poderá ser realisada a "revanche" ambicionada pelo valente campeão sul-americano --- Quem serão os futuros adversarios de Joe Louis

NOVA YORK, 10 (U. P.) — O pugilista chileno Arturo Godoy, que durante 15 "rounds" desenvolveu um movimentado e valente combate contra Joe Louis á noite passada no Madison Square Garden, pediu hoje se lhe concedesse uma nova opportunidade para provar ao mundo pugilistico que tem direito á corôa de campeão de peso pesado.

Godoy declarou o seguinte: — "Ficarei neste paiz até nos enfrentarmos de novo e o farei saltar fóra do ring".

Entretanto, o "manager" de Godoy, Al Weill, conferenciou com o empresario Mike Jacobs para solicitar uma nova opportunidade para o pugilista chileno, a qual muitas pessoas que assistiram o encontro julgam que tem direito.

Quando Godoy subiu ao ring as apostas estavam sendo feitas na proporção de 10/ contra elle. Depois da luta, Mike Jacobs disse a Al Weill:

"Estou encantado com a magnifica actuação de Godoy, porém infortunadamente os compromissos já contraidos por Joe Louis exigem que sua proxima luta seja com Johnny Paychec, e deverá ter logar em Desmoines a 3 de abril, em beneficio do Fundo de Auxilio á Finlandia. Louis terá tambem que fazer frente a outros aspirantes. Lee Savold se encontrará com Bob Pastor a 1º de março e Campollo com Buddy Baer pouco depois. Com prazer darei a Godoy a opportunidade de combater com os vencedores destas lutas e o que triumphar poderá disputar um match com Joe Louis em setembro, se este até lá ainda fôr o campeão".

Estas ultimas declarações de Jacobs são bastante significativas. A luta de Joe Louis foi tão má que um dos juizes concedeu dez "rounds" a Godoy, dois a Joe Louis e tres empatados. Não obstante, o outro juiz e o arbitro do match concederam 10 a Louis, quatro a Godoy, admittindo um como empatado e dando assim a victoria ao norte-americano.

Segundo soube a United Press a luta poderia ter sido dada como empatada, embora em combates pelo titulo de campeão dentro do Estado de Nova York não seja aceito um empate.

AS ESTATISTICAS DESTE ANNO

ANIMAES

São os seguintes os animaes que este anno já conquistaram ao menos uma victoria:

1 Seductor, 3 i. e 1 v.	14:000$000
2 Neguinho, 2 i. e 1 v.	12:000$000
3 Finis Dreno, 4 i. 3 v.	11:200$000
4 Guapé, 4 i. e 1 v.	11:000$000
5 Acaraú, 1 i. e 1 v.	10:000$000
6 Septro, 1 i. e 1 v.	10:000$000
7 Mahú, 2 i. e 1 v.	10:000$000
8 Afa, 3 i. e 1 v.	10:000$000
9 Makalé, 4 i. e 2 v.	8:800$000
10 Moudesir, 3 i. e 2 v.	8:400$000
11 Lulú, 3 i. e 2 v.	8:400$000
12 Ninita, 4 i. e 2 v.	8:400$000
13 Alco, 2 i. e 2 v.	8:000$000
14 Xodosinho, 2 i. e 2 v.	8:000$000
15 Soissons, 3 i. e 2 v.	8:000$000
16 Nababo, 4 i. e 1 v.	5:600$000
17 Ossilvio, 4 i. e 1 v.	5:600$000
18 Xaveco, 3 i. e 1 v.	5:200$000
19 Mi Acierto, 1 i. e 1 v.	5:000$000
20 Marion, 3 i. e 1 v.	4:800$000
21 Tipa, 4 i. e 1 v.	4:800$000
22 Gran Fina, 2 i. e 1 v.	4:400$000
23 David, 1 i. e 1 v.	4:000$000
24 Quilate, 1 i. e 1 v.	4:000$000
25 Gagé, 2 i. e 1 v.	4:000$000
26 Ugeré, 2 i. e 1 v.	4:000$000
27 Brazador, 3 i.	
28 Colorado, 3 i. e 1 v.	4:000$000
29 Diamantina, 3 i. e 1 v.	4:000$000
30 Don Xiquote, 3 i e 1 v.	4:000$000
31 Satania, 4 i. e 1 v.	4:000$000
32 May Be, 2 i. e 1 v.	2:400$000

Stabile, Treinador dos Argentinos

Satisfeito com a forma dos seus pupilos

Garcia, Sastre e Peucelle, titulares do scratch argentino

No campo do Atlanta, realizou-se ante-hontem, em Buenos Aires, conforme estava annunciado, o exercicio de conjunto da selecção argentina que embarcará quinta-feira, afim de disputar em São Paulo, no proximo domingo, a terceira partida "melhor de tres" da Copa Roca de 1939, adiada para esta data.

Stabile, treinador do San Lorenzo de Almagro que esteve ainda recentemente na nossa capital, dirigiu o ensaio, declarando ter tido boa impressão da fórma physica actual dos jogadores escalados para representar a Associação do Football Argentino.

O treino foi secreto, nada transpirando, por emquanto, com relação aos componentes da equipe azul e branca.

OG EMBARCARA' HOJE

O ex-center-half do America virá de avião para investigar a selecção brasileira que disputará a *Taça Roca*

BUENOS AIRES, 10 (U. P.) — A Associação do Football Argentino concedeu passe ao "player" Alberto Cuello para o Fluminense F. C. do Rio de Janeiro. Cuello partirá para o Rio na proxima semana.

O center-half Og seguirá amanhã por avião da Condor afim de integrar a selecção brasileira que disputará a Taça Roca.

Alberto Cuello virá para o Fluminense

BUENOS AIRES, 10 (Especial para o DIARIO CARIOCA) — Noticias de fonte merecedoras de credito adiantam que o River Plate concedeu licença ao zagueiro Alberto Cuello para jogar no corrente anno pelo Fluminense Football, do Rio de Janeiro. Ao que consta Cuello embarcará rumo á capital brasileira á bordo do primeiro vapor.

Rey e Britto Formarão Hoje no Esquadrão do Bangú

Hoje á tarde na cancha da rua Ferrer um match - treino entre o Madureira e o Bangú

Rey.

Hoje, á tarde, na cancha da rua Ferrer, o Bangú e o Madureira reunirão suas turmas profissionalistas afim de realizarem um match-treino.

Em torno deste ensaio reina bastante interesse, em vista dos novos valores que serão experimentados pelos dois gremios suburbanos.

O club banguense confirmando a sua pretensão de se fazer representar na proxima temporada com uma equipe constituida de elementos de reconhecido valor, vem de convidar Rey e Britto para se exhibirem nesta tarde, integrando o "eleven" alvi-rubro.

Os dois conhecidos cracks já aceitaram o convite devendo formar entre os banguenses. A presença de Britto e Rey, já é um motivo de interesse para o jogo-treino a se effectuar ás 15,30 horas no longinquo campo da estação de Bangú.

N A T A Ç Ã O

A VERA-CRUZ PATROCINARA' O PROXIMO CONCURSO — O LOCAL DA COMPETIÇÃO E AS ELIMINATORIAS

No proximo dia 25, a Liga de Natação do Rio de Janeiro levará a effeito na piscina do Fluminense mais uma brilhante competição, cujo patrocinio cabe á Athletica Vera-Cruz.

Essa interessante competição aberta aos infanto-juvenis vem despertando invulgar interesse, esperando a direcção technica da entidade um numeroso record de inscriptos e a quebra de varias marcas. O preparo dos infanto-juvenis assignala, de concurso para concurso uma sensivel melhoria technica, o que vem realçar o cuidado meticuloso dos preparadores e o controle perfeito do Departamento Medico da Liga. O certame passado apresentou aos fans da natação um duello entre as equipes do Tijuca e Vera-Cruz, cujo vencedor só se definiu na ultima prova.

Esse duello de forças se resolverá no proximo dia 25 e o seu vencedor se apresentará como o mais provavel vencedor do campeonato.

Como vemos, o concurso patrocinado pela Athletica Vera-Cruz deverá apresentar um desenrolar brilhante, superando assim o certame anterior.

Não vos esqueçais de que os cegos necessitam sempre do vosso auxilio, encaminhando-o para a ALLIANÇA DOS CEGOS á rua 24 de Maio n. 47 — Rio de Janeiro — Telephone 48-5202

A Caneta Tinteiro

NO SEU ABASTECIMENTO MAGICO
10 ANNOS DE GARANTIA
Deposito transparente, penna de ouro e ponta de IRIDIO
A' venda nas boas casas do genero e na Casa Marzullo
Distribuidores para todo o Brasil:
HACHIYA, IRMÃOS & CIA.
Rua Theophilo Ottoni, 85 - RIO

É UM INSECTICIDA *MAIS* ECONOMICO!

Porque é mais forte e mais concentrado e rende mais! Para moscas, mosquitos, baratas, pulgas e todos os insectos caseiros, use só Raio-K! Raio-K não tonteia... Fulmina... Mata qualquer insecto! Peça, hoje mesmo, uma lata de Raio-K ao seu fornecedor.

RAIO-K
PRODUCTO DA ATLANTIC REFINING CO. OF BRAZIL

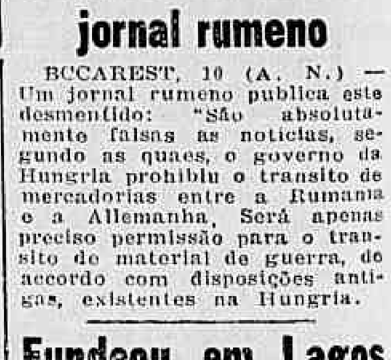

O desmentido de um jornal rumeno

BUCAREST, 10 (A. N.) — Um jornal rumeno publica este desmentido: "São absolutamente falsas as noticias, segundo as quaes, o governo da Hungria prohibiu o transito de mercadorias entre a Rumania e a Allemanha. Será apenas preciso permissão para o transito de material de guerra, de accordo com disposições antigas, existentes na Hungria.

Fundeou em Lagos uma divisão naval norte-americana

LISBOA, 10 (U. P.) — Uma divisão naval norte-americana constituida do cruzador Trenton" e de dois contra-torpedeiros, fundeou na bahia de Lagos, indo a bordo do "Trenton" para cumprimentar o almirante Courtney, o commandante Tavares de Almeida, capitão do porto de Lagos.

A cidade apresenta aspecto festivo, devido a visita da esquadra, tendo dezenas de pessoas assistido a entrada dos navios. Desembarcaram das belonaves o almirante Courtney, o capitão James Barry, tenente Sylvester e os commandantes dos contra-torpedeiros, que depois de retribuirem os cumprimentos do commandante Tavares de Almeida, seguiram para a Municipalidade onde foram homenageados.

O presidente da Municipalidade, Judice Cabral, saudou os Estados Unidos e a Marinha de Guerra norte-americana. O almirante Courtney agradeceu, expressando sua sympathia por Portugal e pelo presidente Carmona. Os officiaes e praças da divisão estão encantados com as homenagens recebidas.

Informa-se que esta Divisão demorar-se-á alguns dias em Lagos.

Igreja Positivista do Brasil

Será realizada no proximo domingo, ás 10 horas da manhã, no Templo da Humanidade, á rua Benjamin Constant 74, pelo sr. Geonisio Curvello de Mendonça, uma conferencia sobre a "Theoria da Humanidade. Concepção fetichico-positiva da Terra e do Espaço". — Entrada franca.

Domingo, em São Paulo, a Disputa da "Copa Roca"

Embarcarão quinta-feira, de avião, os argentinos — Só na hora do jogo, Lagreca es calará o scratch brasileiro — O treino de hoje, no Parque Antarctica, será contra o team completo do São Paulo Railway — Cinco chronistas cariocas convidados pela C. B. D.

Juca, o arbitro mais cotado para dirigir o sensacional encontro

Lagreca annunciou hontem a resolução de não divulgar, mesmo depois dos treinos de hoje e de quarta-feira proxima, qual a equipe que escalará para medir forças com o seleccionado argentino, no encontro do proximo domingo.

Dois motivos justificam a attitude do veterano "coach" cebedense: o primeiro, a incerteza da presença de Leonidas, no commando da offensiva e o segundo, a campanha injusta que a imprensa sportiva da capital paulista vem fazendo ao technico, depois que este manifestou sua preferencia pelos jogadores cariocas.

LAGRECA QUIZ RENUNCIAR!

Tem sido tão violenta a reacção dos chronistas bandeirantes contra a decisão do preparador que Lagreca procurou por telephone, communicar-se com o sr. Castello Branco, director de sports terrestres da entidade maxima, afim de solicitar um substituto para o seu espinhoso cargo.

Aconselhado pelo paredro dirigente do football brasileiro, Lagreca, resolveu manter-se, afinal em

Hercules

seu posto de trabalho, deliberando, todavia adiar a escalação para a hora do jogo.

OG, APESAR DE SUA FO'RMA ACTUAL FOI JULGADO DESNECESSARIO

Na reunião de sexta-feira ultima a directoria da Confederação Brasileira de Desportos resolveu dispensar o concurso de Og, ex-center-half do America F. C. visto as ultimas exhibições de Zarzur satisfazerem plenamente.

Com effeito, o actual "pivot" do Racing, apesar de manter-se em sua habitual fórma, fôra posto á disposição da C. B. D., de accordo com as condições assentadas para a sua transferencia. Apenas o club argentino estabelecia exigencias, reservando-se o direito de reclamar indemnizações, no caso de qualquer accidente que porventura viesse a soffrer o referido profissional.

O EXERCICIO DE HOJE, CONTRA O S. PAULO RAILWAY

Tendo encerrado os trabalhos de selecção, entre os vinte e cinco players convocados, no treino de quinta-feira ultima, Lagreca voltou as vistas para um

Lagreca

dos quadros mais homogeneos do actual football paulista, afim de enfrentar o "scratch" nacional provavel.

Essa escolha, recaiu no S. P. Railway, cujo team completo está em plena actividade, desde o encerramento do ultimo campeonato da L. F. E. S. P.

O ensaio terá logar no estadio do Palestra Italia e será franqueado ao publico, mediante o pagamento de um ingresso modico.

A C. B. D. NO JOGO DO DIA 18

Para o jogo do dia 18, em São aPulo, a C. B. D. será representada pelos seus directores Celio de Barros, Alberto Borgerth, Castello Branco e Pizarro Filho.

JUCA, O MAIS COTADO PARA ARBITRAR A PELEJA

A escolha do arbitro para esse encontro está dependendo de uma entrevista entre Castello Branco e Sylvio Lagreca, que terá logar hoje, em São Paulo. A despeito das reservas existentes, conseguimos saber que o mais cotado é José Ferreira Lemos (Juca).

CINCO CHRONISTAS CARIOCAS NA COMITIVA DA C. B. D.

Na sessão de directoria realizada sexta-feira, a Confederação resolveu convidar cinco chronistas sportivos cariocas, por intermedic da Associação da classe para participarem da comitiva official.

DEZESETE JOGADORES IRÃO A BUENOS AIRES

Com relação aos jogos seguintes, de 3 e 10 de março, em Buenos Aires, deliberou a C. B. D. que o embarque da delegação brasileira seja feito no dia 22, pelo "Uruguay", dando-se o regresso a 15 de março, pelo "Argentina". Seguirão onze jogadores effectivos e seis reservas, além do technico, ainda não escolhido, uma vez ser impossivel a Lagreca deixar o paiz.

A chefia da embaixada paira entre Arthur Tarantino e Alberto Borgerth, cabendo a thesouraria a Pizarro Filho.

Uma vez terminado o prélio do dia 18, em São Paulo, a entidade maxima dispensará os jogadores que não forem julgados aptos a integrar o quadro dos dezesete.

Entre os reservas que seguirão para a Argentina podem, desde já ser apontados: J u r a n d y r, Junqueira, Del Nero, Hercules, Jair e Teléco.

EMBARCARÃO DIA 15, DE AVIÃO, OS ADVERSARIOS DOS BRASILEIROS

Ficou definitivamente assentado que os sportistas argentinos, que disputarão em São Paulo a "Copa Roca", viajarão de Buenos Aires, na quinta-feira, dia 15 do corrente, num dos quadrimotores gigantes Focke Wulff da Condor; como data do regresso já foi fixada quarta-feira, dia 21, num avião da mesma Empresa.

Escolhendo, assim, o seleccionado argentino a via dos ares para a sua viagem, como ha pouco o fi-

Leonidas

zeram os campeões argentinos do "Independiente", bem acertados andaram aquelles rapazes, por ser a viagem assim muito mais commoda, evitando, além disso, qualquer fadiga que lhes poderia ser prejudicial para o jogo.

Estimulando os brasileiros á victoria da "Copa Roca"

A conceituada e conhecida firma Coimbra & Ferah, desta capital, acaba de ter uma bella iniciativa. Assim, é que ao jogador brasileiro que marcar o primeiro goal no jogo a realizar-se no dia 18 do corrente, na disputa da "Copa Roca", será offerecido um lindo e valioso chronographo "Paragon", brinde esse do qual são representantes em nossa praça aquelles negociantes.

Os brasileiros ensaiarão hoje

S. PAULO, 10 (A. N.) — Noticiam os jornaes que depois do exercicio de amanhã, do qual sairá o quadro brasileiro para o jogo da "Copa Roca", os seus titulares só serão submettidos a mais um exercicio em conjunto, entregando-se, depois, inteiramente ao preparo physico.

Domingos Seguirá Terça-Feira Para São Paulo

O zagueiro rubro-negro treinará em conjunto e caso approve terá assegurado a sua posição

Domingos

Embora não se apresentando totalmente restabelecido, Domingos acha-se em condições de embarcar para a Paulicéa e se incorporar junto aos concentrados.

Não estando ainda refeito da prolongada inactividade motivada pela contusão soffrida, o crack flamengo necessita antes de tudo, movimentar-se bastante não só para readquirir folego como tambem para locomover os musculos que por tanto tempo ficaram inactivos.

Já na proxima terça-feira, Domingos deverá embarcar para São Paulo onde terá que se submetter a um treino em conjuncto, afim de Lagreca observar melhor as suas condições physicas.

Caso approve, o que é certo, Domingos estará apto a integrar o scratch nacional que enfrentará os argentinos.

Com a presença do grande zagueiro, cresce o optimismo dos nossos, pois a sua inclusão no team constitue uma grande barreira para os adversarios.

Godoy, Schmelling e Campolo convidados a lutar no Pacaembú

S. PAULO, 10 (A. N.) — Noticia-se que foram convidados para os festejos commemorativos do Estado do Pacaembú, os pugilistas Godoy, Max Schemelling e Valentim Campolo. Os circulos officiaes, adiantam os jornaes, mostram-se reservados sobre o assumpto, mas tudo leva a crer que foram, effectivamente, feitas consultas a esses sportistas de fama mundial, ou a seus "managers" sobre as condições em que poderiam lutar nesta capital.

Godoy venceu Joe Louis moralmente

NOVA YORK, 10 (A. N.) — Divulgando sua opinião a respeito da luta de hontem á noite na Madison Square Garden, entre Joe Louis e Arturo Godoy, o chronista "boxing" James Danson declarou aos jornaes que a impossibilidade do campeão derrubar o seu antagonista, constitue só por si uma victoria moral para este.

Além disso, a combatividade de Godoy frente a um "challenger" da categoria de Joe Louis mereceu a consagração dos milhares de espectadores presentes á luta, transferindo para a sua pessoa os freneticos applausos que antes testemunhavam ao "colored" nacional.

A apresentação do novo quadro do S. Paulo F. C.

S. PAULO, 10 (A. N.) — No proximo dia 3 de março se dará nesta capital a apresentação official do novo conjunto do S. Paulo F. C. O adversario escolhido pelo tricolor, foi o tri-campeão paulista — o Corinthians sendo que o accordo entre os dois clubs foi firmado.

Cyclismo na Italia

MILÃO, 10 (U. P.) — Sob o patrocinio da União Cyclistica Internacional, foi aberto hoje, nesta cidade, o 71º Congresso Cyclistico Annual, no qual se acham representadas oito nações.

Fundada no Paraná uma Liga de Basket

CURITYBA, 10 (A. N.) — Foi fundada, na cidade de Ponta Grossa, a Liga Pontagrossense de Bola ao Cesto, havendo comparecido representações de oito gremios e grande numero de pessoas.

Viaja para Buenos Aires o ministro da China no Brasil

Partiu hoje com destino a Buenos Aires no avião gigante Focke-Wulf "Abaitará", da Condor, o sr. dr. Tien Ku Ching, dd. ministro da China no Brasil.

Mario Polo Será o Novo Presidente do Fluminense

O SR. ALAOR PRATA SOLICITOU DEMISSÃO

Já por vezes diversas temos noticiado que ha qualquer coisa pelas bandas do Fluminense. Ha tempos foi a demissão de Carlos Nascimento, o dedicado director da Secção de Football, apresentada em caracter irrevogavel. Surgiram diversos desmentidos mas o certo é que o sr. Julio de Almeida é o chefe daquella secção.

Agora os circulos desportivos foram surpreendidos com a saida do sr. Alaor Prata, reeleito presidente do tri-campeão carioca, cumprindo uma sua decisão em deixar o posto em abril, devido seus affazeres particulares solicitarem mais tempo. O ambiente que se fez com o pedido de demissão do ex-prefeito do Districto Federal já está modificado, reinando a paz entre a familia tricolor.

O SR. MARIO POLLO E' O CANDIDATO UNICO

As diligencias para escolha do novo presidente já foram iniciadas com afin-

Sr. Alaôr Prata

co, e ao que parece já está virtualmente escolhido o nome do novo mentor Fluminense.

Trata-se do sr. Mario Pollo, figura prestigiosa e tradicional no fidalgo gremio das Laranjeiras que reune a sympathia de todos; e, conforme nos foi assegurado aceitará o arduo posto.

Virgilio Fedrighi Deve Figurar no Quadro de Juizes!

Não se concebe uma attitude parcial da L. F. R. J. afastando o renomado arbitro, em favor de Sanchez Diaz

Factos que são desconhecidos por conveniencia do Depart. Technico

A actual directoria da Liga de Football, cujo presidente foi eleito com anormalidade, sem os votos pró ou contra do Fluminense e Botafogo, vem fornecendo farto noticiario á imprensa. Ora commentando as medidas acertadas, ora criticando as más decisões, o orgão mentor da entidade que se diz ou intitula "da paz" tem dado azo ás fartas observações dos chronistas não só cariocas e paulistas, estes através os noticiarios nos seus jornaes da Paulicéa. Os primeiros passos do sr. Joaquim Guimarães á frente dos destinos da L. F. R. J. foram turvos. O seu discurso de posse, consubstanciado de phrases eloquentes, serviu como plataforma, á guiza de programma do que tentará realizar. Abordou a questão da tabella do campeonato, explanou sobre a acção do Departamento Technico, e por fim disse algo sobre a questão dos juizes, além do incidente que proporcionou aos jornalistas presentes, inclusive a attitude tomada em negar que os chronistas publicassem o seu discurso, sómente dando o que pronunciára o sr. Ary Barroso com pretensa exclusividade, em menosprezo aos demais. Depois de inquirido pelo confrade Fausto de Almeida, do "Meio-Dia", o sr. Joaquim Guimarães tentou remediar a situação o que não conseguiu. Aliás o seu discurso foi faccioso, uma vez que se referiu em cheio ao seu club, o Flamengo, não respeitando sua condição de eleito pelos demais, excepto o Botafogo e Fluminense, que não compareceram.

Houve um trecho que dizia assim: "dispo a camisa rubro-negra e visto a azul da Liga de Football, etc., etc.", o que positivamente não agradou aos presentes que parodiaram um samba de Carmen Miranda.

Não nos move nenhum interesse de fazer campanha justa ou injusta contra o sr. Joaquim Guimarães, nem tampouco ao Flamengo, club que pertence sem o direito de qualquer critica. Si vasculhamos o occorrido durante sua posse, foi apenas para lembrar ao presidente da L. F. R. J. que s. s. não está cumprindo o promettido perante os dirigentes dos clubs da cidade.

E' justo se frizar que a attitude assumida pelo sr. Joaquim Guimarães referente á elaboração da tabella, hontem mesmo publicada, merece os nossos applausos. Mas quanto ao "caso" dos juizes... Positivamente está tudo errado e com indicios de proteccionismo flagrante.

Julguem as questões á luz da justiça e deixem a parcialidade á margem, afim de salvaguardar o bom nome da Liga de Football, si é que merece salvaguarda.

COMPARAÇÃO REPUGNANTE

Toda a imprensa tem noticiado fartamente, aliás com fidelidade, o que o Departamento Technico da L. F. R. J. pretende fazer, valendo-se da autonomia prejudicial no momento a tual.

E' pensamento do orgão di-

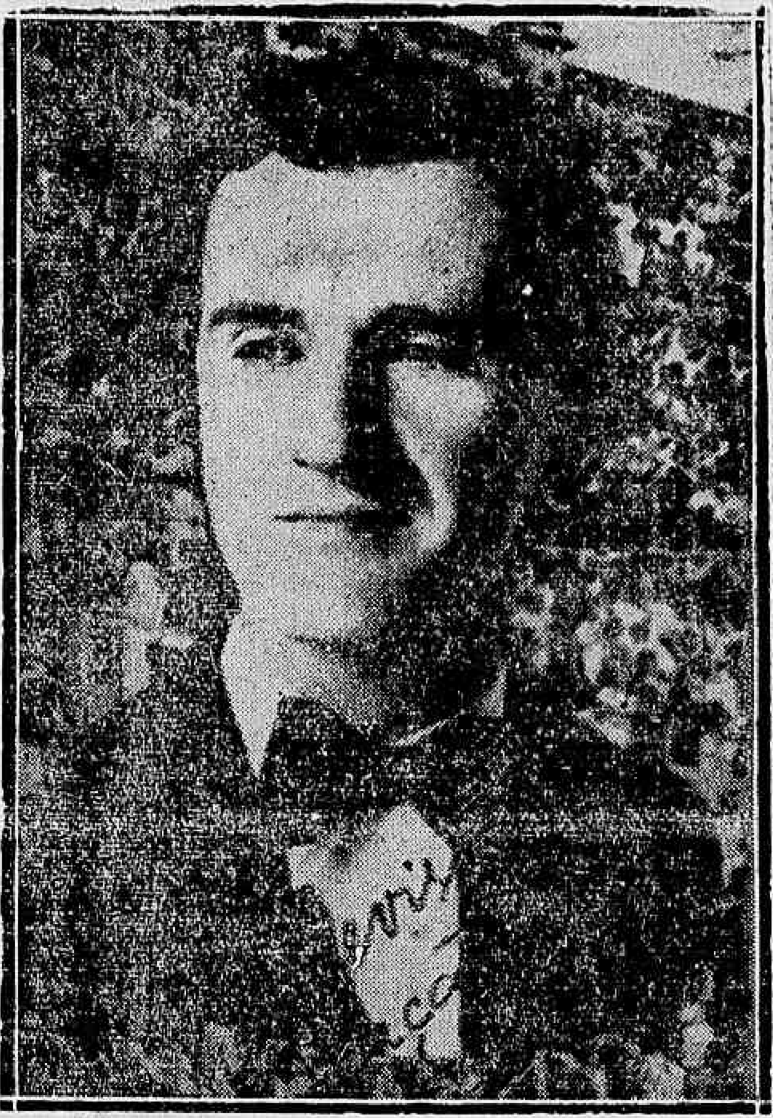

Virgilio Fedrighi, o juiz inscripto na F. I. F. A.

rigido pelo sr. João Teixeira de Carvalho commetter uma ignomia em massa. Todos sabem que ha tres juizes suspensos e por questões distinctas, sendo elles os srs. Virgilio Fedrighi, Loris Cordovil e Sanchez Diaz. Pois bem. Todos continuarão soffrendo as penas o que é injustificavel, uma vez que quando punidos formavam uma corporação actualmente extincta, tal seja o quadro de juizes. Se o mesmo não mais existe, automaticamente as penas soffreram a mesma condição. Onde se compreende o bom senso do Departamento Technico? Não ha motivos para recuos. Só póde haver flagrante e manifesta má vontade para os juizes attingidos que, já foram varias vezes prejudicados.

Por occasião da ida do Independiente á Bello Horizonte, o sr. Alfonso Doce convidou Virgilio Fedrighi para arbitrar os jogos do club argentino. A L. F. R. J. que não contava com um quadro de juizes, o que ainda perdura, negou a licença, embora officialmente ella não fosse solicitada. Porque assim o fez? Não havia quadro de juizes e o dever da entidade era decidir logo a respeito dos "casos" que estão envolvidos Virgilio Fedrighi, Loris Cordovil e Sanchez Diaz, afim de não prejudical-os.

FACTOS DIFFERENTES

A pena de Virgilio Fedrighi deveria ser logo commutada e dispensado immediatamente conforme deverá acontecer dentro em breve. O mesmo não se deveria verificar com razão a Sanchez Diaz, cuja expulsão da L. F. R. J. se faz mistér. Por sua vez, Loris Cordovil tambem merece o que dissemos em relação a Fedrighi, pois, sua falta é diversa do arbitro argentino.

O QUE SE URGE FAZER

O Departamento Technico urge fazer quanto antes o julgamento dos tres "casos" e não proceder conforme quer, isto é, botar uma pedra em cima, com intuitos claros de parcialidade a instancias de diversos clubs. A L. F. R. J. possue uma directoria que começou o mandato com difficeis questões para resolver, e, se começa a proceder de maneira desastrada, por certo cairá na "rua da amargura", principalmente sob a acção da penna daquelles que, como nós somos livres e não temos vinculos de qualquer especie com clubs e paredros o que desafiamos ás provas em contrario.

O NOVO QUADRO DE JUIZES

Os nomes dos juizes que formarão o novo quadro, sujeito a

(Conclue na 15ª pagina)

Novos E Bellos Cinemas Para O Rio de Janeiro

A METRO GOLDWYN MAYER E O CINE "METRO" Annunciam Uma Bôa-Nova

Mr. Arthur M.Loew, o homem responsavel pelo Cine Metro do Rio e o de São Paulo e de varios "Metros" espalhados pelo globo. Em sua ultima visita ao Rio, conhecendo importantes bairros da cidade, Mr. Loew tomou as decisões que se tornam realidade, agora, com a construcção do "Metro-Copacabana" e do "Metro-Tijuca"

De accordo com o seu programma de construir modernos cinemas dotados de ar condicionado e de excellentes poltronas, bem como de todas as modernas innovações criadas por technicos para salas de espectaculos cinematographicos, a Metro-Goldwyn-Mayer e o Cine Metro, confirmando a alviçareira noticia já ha dias divulgada por orgãos da Imprensa, annunciando officialmente a compra de um grande terreno á avenida Copacabana, 743, 749 e 753, no qual será feito o mais rapidamente possivel, para ser inaugurado já em outubro ou novembro deste anno, um cinema de 2.000 localidades, o Metro-Copacabana.

Na Tijuca, a Metro-Goldwyn-Mayer e o Cine Metro tambem compraram terreno, o situado á rua Conde de Bomfim n. 366, na praça Saenz Pena, em cujo local será construido o Metro-Tijuca, de 1.800 poltronas modernas, confortabilissimas, casa que terá tambem o mais perfeito apparelhamento de ar condicionado e apresentará os mais requintados motivos de conforto.

Mr. Arthur M. Loew, vice-presidente da Loew's Incorporated, presidente da Loew's Export Company e vice-presidente da Metro - Goldwyn - Mayer, manifesta a maior confiança nos seus planos em nosso ambiente, e o successo do Cine Metro do Rio e o de S. Paulo provou perfeitamente ao illustre cinematographista que o nosso publico aprecia os bellos e modernos cinemas dotados de ar condicionado e de poltronas confortaveis — innovações que entre nós se revelaram com a inauguração do luxuoso cinema da rua do Passeio. Destarte, Mr. Arthur M. Loew mantém o firme proposito de dotar o Rio de novos e modernos cinemas similares aos melhores de Nova York, Londres e Paris, localizando-se em importantes bairros da capital carioca, para que nelles o publico consagre as grandes realizações da Metro-Goldwyn-Mayer, fazendo-o em ambientes do mais perfeito conforto e distincção, dotados de aeração perfeita, prodigalisando todas as mais perfeitas condições sanitarias.

Os films que o publico do Rio terá opportunidade de ver nesses modernos e luxuosos cinemas serão, entre muitos outros... "E o vento levou", "Bandeirantes do Norte" (Northwest Passage), "Balalaika", "Broadway Melody 1940", "Os Irmãos Marx no Circo" (Marx Bros. at the Circus), "As Mulheres" (The Women), "Sangue de Artista" (Babes in arms), "O Hotel dos Accusados" (Another thin man), "O Magico de Oz" (The Wizard of Oz), "Lua Nova" (New Moon), "Ninotchka", "Susan and God", "O Joven Thomas Edison" (Young Tom Edison) e outros "hits" nitidamente Metro - Goldwyn Mayer, pois são "hits" de figuras como Greta Garbo, Norma Shearer, Joan Crawford, Clark Gable, Robert Taylor, os Irmãos Marx, Judy Garland, Mickey Rooney, William Powell, Myrna Loy, Eddie Cantor, Fred Astaire, Eleanor Powell, Lionel Barrymore, Lana Turner, Ann Sothern e muitas outras celebridades.

No proposito de não se limitar a dois ou tres cinemas, mas de construir varios, conforme frisamos acima, mr. Arthur M. Loew projeta construir, opportunamente, ... casas que se espalharão pela Cinelandia, Botafogo, Villa Isabel, Largo do Machado e praça Tiradentes, — casas que passarão a figurar no numero de "theatres" que a Metro já possue no Rio, São Paulo, em Montevidéo, Manila, Adelaide e Sidney, na Australia; Budapest, Lima, Bruxellas, Calcutá, Brisbane e Melbourne, ainda na Australia, Madrid, Londres, Durban e Joannesberg, na Africa do Sul, San Juan de Puerto Rico, Liege, Bordeaux e Bombaim.

O Primeiro Film Estrangeiro Com Argumento e Direcção De Um Brasileiro

Entre os grandes films da temporada que se inicia, nenhum está despertando maior interesse que a pellicula produzida na Argentina com argumento e direcção de Oduvaldo Vianna, "O Homem que Nasceu Duas Vezes".

O nome do admirado theatrologo brasileiro, cuja projecção ultrapassou as nossas fronteiras, bem merece essa aurea de sympathia popular que agora, mais do que nunca, cresce num merecido premio ao talento invulgar de sua capacidade de homem de intelligencia.

Consagrado como um dos maiores escriptores theatraes do nosso tempo, Oduvaldo Vianna teve sua fama avultada depois daquelle expressivo triumpho em "Bonequinha de Seda", o primeiro film nacional que honra a qualquer industria cinematographica dos paizes mais adiantados.

Infelizmente não temos ambiente para os grandes remigios desse authentico cineasta que possuimos. E' lamentavel...

E assim tambem comprehendendo, Oduvaldo Vianna procurou novos centros mais prospero nessa industria e transportou-se para a Argentina, onde está conquistando absoluto exito depois que produziu o "Homem que Nasceu Duas Vezes", adaptada de uma peça de sua autoria, do mesmo nome, muito conhecida das nossas platéas pela interpretação que lhe deu o comediante Jayme Costa.

DR. DORMUND MARTINS

Medico Assistente da Assistencia Municipal — Tratamento da magreza — da obesidade — das molestias dos pulmões — coração — aorta — rins — apparelho digestivo

CONSULTORIO: — Rua Senador Dantas n. 118—Apto. 614 — Telephone: 42-1370. — Segundas, quartas e sextas-feiras das 15 ás 18 hs. RESIDENCIA: — Rua Farme de Amoedo, 87 — Apto. 2 — Telephone: 27-8086.

"CHERI-BIBI" DE VOLTA A' ILHA DO DIABO

Uma scena culminante de CHERI-BIBI que a Fox nos dará amanhã no São Luiz

Conhecer a Ilha do Diabo na realidade, não deve ser agradavel, mas conhecel-a por intermedio de um film, é bem interessante.

"Chéri-Bibi", o film que fará um grande successo na téla do São Luiz, a começar do proximo dia 12, é a primeira pellicula que apresenta em toda sua verdade, os horrores e torturas do infernal presidio da Ilha do Diabo!

Pierre Frasney, famoso actor francez interpretará o papel de "Cheri Bibi", máo elemento e duas vezes fugitivo.

Sob a valiosa direcção de Léon Mathot, a 20TH Century-Fox distribue um dos melhores e mais emocionantes films da producção de Charles Bauche.

"Cheri-Bibi" o film das fortes emoções, inclue no seu elenco, varios artistas de destaque: Jean Pierre Aumont, Marcel Dalio, Raymond Aimos, Thomy Bourdelle, Collette Darfeuil, Lucien Dalsace, Suzie

Segunda-feira, na tela do São Luiz — Cheri-Bibi".

Mais, e Alex Potino.

"Dilema De Um Coração" Encerra Um Bello E Modernissimo Drama !

Richard Greene e Brenda Joyce em DILEMA DE UM CORAÇAO que será o cartaz do Palacio a partir de amanhã

Richard Greene, Brenda Joyce, Roland Young, Richard Dix e Gladys George, são os principaes interpretes da maravilhosa pellicula realista que será apresentada a começar do dia 12, na téla do Palacio.

"Dilema de um Coração" além de apresentar um punhado de artistas de kilate, offerece um modernissimo drama, em que um joven encontra o amor pela primeira vez.

Para assegurar o futuro de seu filhinho, David, Clara abandona seu marido, desposando pouco depois o rico advogado James K. Paulding, que educa o menino da melhor maneira, tornando-o um fino rapaz da elite.

Depois de muitos annos, David encontra o seu verdadeiro pae, a quem ajuda com todo o carinho e amor filial a regenerar-se, resolvendo até trabalhar.

Como elle se apaixona por uma moça que não é do agrado de sua mãe, e como procede ao sentir-se um estranho no meio em que sua mãe o criou, longe dos conselhos e carinhos paternos, é necessario assistir na téla do Palacio, segunda-feira, dia 12.

Richard Greene e Brenda Joyce, a heroina de... "E as chuvas chegaram"... são os leaderes do mais bello romance de amor.

"Homem Immortal", Que O Plaza Apresentará Amanhã, E' O Maior Film De Boris Karloff

Vocês, que se habituaram a ver Boris Karloff sempre mascarado de monstro, terão, agora, uma grande emoção ao descobrir a sua verdadeira e empolgante personalidade artistica, attravez das scenas altamente dramaticas do film da Columbia, "O Homem Immortal", que o Plaza, apresentará amanhã.

Entretanto, nunca, em nenhum outro film anterior, Karloff foi tão terrificante, tão sinistro, tão persistentemente mysterioso, quanto em "O Homem Immortal"!

Explica-se: é que Boris tem nesse film um papel espectacular de scientista, que descobre o poder sobre a Morte e, como a sociedade não o tivesse comprehendido, emprega essa miraculosa invenção contra os seus proprios semelhantes, submettendo-os a incriveis torturas psychologicas. Assim, emquanto que o seu aspecto exterior é o de um individuo normal, brilha em seus olhos um luar estranho de loucura superior e magnetica. E a sua mascara de artista, embora não apresente nenhuma deformação physica, é todo um compendio vivo de alucinação que arrebata o espectador ao auge da sensação...

Boris Karloff em O HOMEM IMMORTAL

CARTAZ DO DIA

SÃO LUIZ—"A Morte Persegue" (Warner) com George Raft e James Cagney. — Horario: 2 — 4 — 6 — 8 e 10 horas.

PLAZA — "Florisbella Secretaria" (Columbia) e a Reportagem do Carnaval. — Horario: 2 — 4 — 6 — 8 e 10 horas.

METRO — "O Mysterio do Terraço" (Metro Goldwyn) com Virginia Bruce. — Horario: 1/2 dia — 2 — 4 — 6 — 8 e 10 horas.

PALACIO — "O Homem que Ousou" com Jane Brian. — Horario: 2 — 3.40 — 5.20 — 7.00 — 8.40 e 10.20 horas.

ODEON — "Codigo do Serviço Secreto" (Warner) com Ronald Regan. — Horario: 2 — 3.40 — 5.20 — 7.00 — 8.40 e 10.20 horas.

IMPERIO — "Cidade Sinistra" (Warner) com James Cagney e Margaret Lindsay. — Horario: 2 — 3.40 — 5.20 — 7.00 — 8.40 e 10.20 horas.

GLORIA — "Princeza da Selva" (Paramount) com Dorothy Lamour. — Horario: 2 — 4 — 6 — 8 e 10 horas.

PATHE' PALACIO — "Marionettes" (Art Films) com Beniamino Gigli. — Horario: 2 — 4 — 6 — 8 e 10 horas.

REX — "Sherlock Holmes" (Fox Film) com Basil Rathbone e Ida Lupino. — Horario: 2 — 3.40 — 5.20 — 7.00 — 8.40 e 10.20 horas.

BROADWAY — "Tarzan, o Filho da Selva" (Metro) com Johny Weissmuller. — Horario: 2 — 4 — 6 — 8 e 10 horas.

CINEAC TRIANON — Jornaes, Imprensa Animada Cinene e Desenhos de Walt Disney.

RIO — "Danse Commigo" e "Nicia, a Flor do Alaska".

CENTRO

ELDORADO — "Laranja da China".

PARISIENSE — "Garota do Trapezio" e "A Falsaria".

OPERA — "Primeiro Amor" e "O Rei dos Jornaleiros".

METROPOLE — "Capitão Blood" e "Dupla Consagração".

PATHE' — "Virgem Louca".

POPULAR — "Amor de um Espia" "Alerta no Mediterraneo" e "Guerrilheiros do Texas".

PRIMOR — "Volga em Chammas" e "O Medico Clandestino".

FLORIANO — "Carne e Unha" e "Nancy, a Reporter".

PARIS — "Conflicto de Duas Almas" e "Terra Prohibida".

SÃO JOSE' — "E as Chuvas Chegaram".

IRIS — "Expresso do Exilio" e "Penhor da Honra".

IDEAL — "Manequim" e "Serviço Secreto Aereo.

MEM DE SA' — "Filhas Corajosas" e "O Casamento de Bulldog Drummond".

LAPA — "Meia Noite" e "Bandido Confiante".

BAIRROS

POLYTHEAMA — "Princeza do Eldorado" e "Penhor da Honra".

GUANABARA — "Laranja da China".

ROXI — "E as Chuvas Chegaram".

PIRAJA' — "Beau Geste".

IPANEMA — "Laranja da China".

RITZ — "O Mundo se Diverte" e "A Falsaria".

VARIETE' — "Conflicto de Duas Almas" e "A Falsaria".

AMERICANO — "Mãe por Acaso" e "Rancheiros e Piratas".

RIO BRANCO — "O Filho do Sheik" e "Linguas Viperinas".

CENTENARIO — "Mãe por Acaso" e "Charlie Chan no Itheno".

BANDEIRA — "Filhas Corajosas" e "A Pomba e o Milhafre".

AVENIDA — "Laranja da China".

AMERICA — "Beau Geste".

CATUMBY — "Capangas do Barulho" e "Becco sem saida".

BRASIL — "Aldeia da Roupa Branca e "Nancy, a Reporter".

GUARANY — "O Braço da Lei" e "Heróe de Hontem".

APPOLO — "Esposa só no Nome".

S. CHRISTOVÃO — "Capitão Blood".

JOVIAL — "A Ultima Corrida".

TIJUCA — "Patrulha Perdida" e "Tudo á Prestação".

VILLA ISABEL — "Laranja da China".

VELO — "Expresso do Exilio" e "Mr. Moto em Férias".

EDISON — "Capitão Furia".

BELIOS — "Esposa só no Nome e "Rancheiros e Piratas".

GRAJAHU' — "Suzana".

HADDOCK LOBO — "Aconteceu naquella Noite" e "Uma Pequena do Barulho".

MARACANÃ — "Um dia nas Corridas".

FLUMINENSE — "Mascara de Ferro".

SUBURBIOS (CENTRAL)

MASCOTTE — "Primeiro Amor" e "O Jovem Dr. Kildare".

MEYER — "Convite á Felicidade" e "Nada é Sagrado".

PARA-TODOS — "Corsario Negro" e "Cinco Devem Viver".

BEIJA-FLOR — "Primavera e "Charlie Chan no Rheno".

QUINTINO — "Hotel para Mulheres" e "A Pomba e o Milhafre".

PIEDADE — "Caviar para Sua Excia." e "A Perseguida".

COLYSEU — Attracção da Carne" e "O Homem Leão".

ALPHA — "Corsario Negro" e "Assassinos do Mar".

MODELO — "Honolulu".

MADUREIRA — "Mascara de Ferro".

MODERNO — "Aldeia da Roupa Branca" e "A Perseguida".

SUBURBIOS

ROSARIO — "Canção de Amor".

PARAISO — "Duas Vidas".

ORIENTE — "Vida Roubada".

PENHA — "A Vida de Vernon e Irene Castle".

SANTA CECILIA — "Capitão Furia".

Amanhã, No Cine Rio "A Grande Barreira" E "Os Tres Mosqueteiros"

Um programma duplo dos mais notaveis! Duas pelliculas de acção e imponente mise-en-scene. Uma se passa dentro da atmosphera romantica do famoso romance de Alexandre Dumas: "Os Tres Mosqueteiros". E' mais uma versão cinematographica, devida a R. K. O. Pictures da famosa narrativa que tem empolgado gerações de leitores... Os tres mosqueteiros em luta permanente contra os asseclas do astucioso Richelieu, logram, afinal, salvar a honra da Rainha de França, devolvendo-lhe a joia compromettedora...

"A Grande Barreira" é o outro film do programma! Nelle reapparece o masculo Richard Arlen num papel de fibra, affrontando riscos de toda sorte pela mulher amada... Historia empolgante pelo seu dynamismo, admiravel na sua estructura e realização, certo fará fremir de enthusiasmo os frequentadores do Cine Rio.

Amanhã, "Os tres Mosqueteiros" e "A Grande Barreira" estarão na téla do Cine Rio.

Bicycletas Americanas

Modelos 1939 para senhoritas

A' vista e a prestações na

A Melodia

RUA GONÇALVES DIAS 40

A obra de Portinari apreciada em Havana

A CARTA ENVIADA AO MINISTRO GUSTAVO CAPANEMA PELO DIRECTOR DA REVISTA "AMERICA"

O ministro Gustavo Capanema recebeu do sr. Pastor del Rio, secretario geral da Associação de Escriptores e Artistas Americanos, com séde em Havana, e director da revista "America", a seguinte carta:

"Excellentissimo sr. ministro:

Apresento a v. ex. o testemunho de minha cordial gratidão, pela gentil offerta da luxuosa publicação em que se resume a biographia e se reproduzem notaveis pinturas do grande artista Candido Portinari, legitimo orgulho pictorico do Brasil. Terei muito gosto em dar conta dessa notavel publicação nas paginas de "America" e em reproduzir alguns magnificos quadros de Portinari. Cumprirei, assim, uma das finalidades, mais immediatas a que responde a Associação de Escriptores e Artistas Americanos, por meio do seu orgão continental: dar a conhecer á admiração dos povos irmãos os altos valores intellectuaes e artisticos das Americas. Como sabe v. ex., existe um Instituto Cubano-Brasileiro de Cultura, annexo á Associação, presidido com acerto extraordinario pelo professor da Universidade e Internacionalista e orador illustre, dr. Cesar Salaya. Este Instituto trabalha enthusiasticamente por um melhor intercambio de relações e compreensões entre o Brasil e Cuba. A resonancia da obra artistica de Portinari nas paginas de "America" contribuirá para incrementar essas actividades affectivas. Recommendo-me a v. ex., sr. ministro, mui cordialmente. Pastor del Rio".

Clinica Medico Cirurgica do DR. AMERICO CAPARICA

CONSULTORIO: RUA VISCONDE DO RIO BRANCO, 31

Elevador — Telep. 22-2919

Diariamente das 4 ás 7 horas

RESIDENCIA: R. PAULO FRONTIN, 102 2.º andar — Tel. 22-7894

DR. NEWTON MOTTA

(Cirurgia do Hospital S. Francisco e da Caixa da City, ex-Chefe dos Serviços de Gynecologia e Obstetricia da Benefic. Hespanhola)

OPERAÇÕES--DOENÇAS DE SENHORAS — PARTOS

Consultorio: Rua Ouvidor, 164-1.º, sala 4 Terças, quintas e sabbados — 2 ½ ás 4 — Attende chamados Tel. 38-6503

Campeões nipponicos de natação se exhibirão nesta capital

Dentro de poucos dias o Brasil conhecerá uma equipe constituida das maiores expressões da natação japoneza.

Chefiados por Saito, exhibir-se-ão nesta capital varios campeões nipponicos que em nossas piscinas enfrentarão os mais credenciados nadadores nacionaes.

Os japonezes não só farão exhibições nesta capital como tambem em Bello Horizonte, S. Paulo e Porto Alegre.

CHEGARÃO NO DIA 21

Os "nageurs" nipponicos deverão aqui chegar no proximo dia 21. Além de Saito, virão dois grandes campeões, F. Yusa, campeão japonez de 100 metros nado livre e T. Hamuro, recordista olympico de 200 metros, nado de peito.

Treina, hoje, em seu campo, o Bomsuccesso

O Bomsuccesso F. C. treina hoje em seu campo, ás 8.30 horas. Os dirigentes do querido club da zona da Leopoldina farão no referido treino a prova de fogo dos novos elementos adquiridos para reforçar a sua equipe, no campeonato proximo. Os leopoldinenses, segundo dizem, esperam fazer uma campanha brilhante em 1940.

VIAS URINARIAS
DR. CLOVIS DE ALMEIDA
Consultorio: — R. QUITANDA

A Consagração de Arturo Godoy

Foi mais expressiva do que o triumpho de Joe Louis, segundo os commentarios dos chronistas de box de Nova York — Em Setembro, a revanche!

Para os seus "fans" cariocas, o sul americano foi o victorioso no combate de ante-hontem

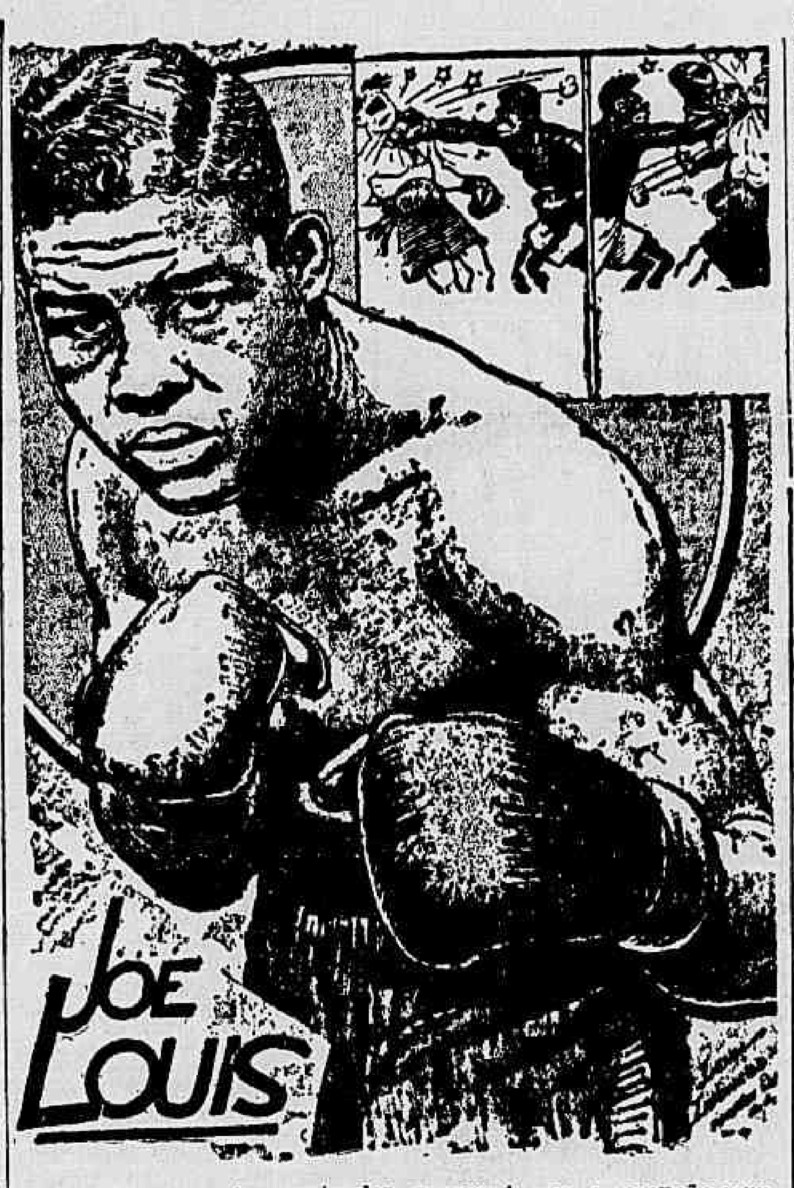

O PUBLICO NEWIORKINO QUERIA QUE FOSSE PROCLAMADO O EMPATE!

NOVA YORK, 10 (U. P.) — Grande parte do publico que assistiu á formidavel peleja pugilistica de hontem á noite está de accordo em que o mais justo teria sido proclamar o empate, porquanto o chileno ganhou os rounds que lhe foram attribuidos por uma ampla margem e, muitas vezes, teve á sua mercê o campeão mundial que só se livrou de ser posto fóra de combate pela falta de punch nos murros do adversario. Godoy chegou a rir-se dos esforços do "colored" que dansava em torno delle, procurando attingil-o com os seus famosos esquerdos, não tendo, porém, occasião de empregal-os com muita frequencia.

O boxeur chileno manteve a offensiva durante quasi toda a peleja.

Antes de iniciar-se a luta, foram apresentadas ao publico varias figuras do mundo pugilistico e desportivo, entre ellas o boxeur argentino Campolo, Tony Galente e Tony Cansonieri, ex-campeão mundial de peso leve.

GODOY ENTHUSIASMOU A MULTIDÃO

NOVA YORK, 10 (U. P.) — Commentando o match da noite passado, o chronista James Daweon diz no "New York Times" o seguinte: "Louis não póde pôr "knok-out" a Godoy, e tão pouco póde derrubar o homem que se vangloriava de não ter caido nunca. Ainda mais, Louis não impressionou, ao passo que Godoy despertou o enthusiasmo da multidão, lançando-se a furiosos ataques, nem sempre prudentes, porém completamente efficazes."

Caswell Adams diz no "New York Herald Tribune": "Godoy fez uma boa luta. Nunca foi alcançado por "jabs" de esquerda. Os que o attingiram affectaram-lhe a cabeça. Louis não demonstrou grande estilo e parecia que seus lethargicos murros careciam do poder esmagador que esperavam os admiradores.

Godoy não tem "punch", por isso não é hoje o campeão."

COMO FOI TOMADA A EXTRANHA DECISÃO

NOVA YORK, 10 (U. P.) — Comquanto Joe Louis tenha vencido por decisão, o "veridictum" não foi unanime. O referee Arthur Donovan e o juiz George Lecron votaram a favor do campeão, emquanto o juiz Thomas Shorteeell manifestou-se a favor de Godoy.

Na opinião do chronista da United Press, cada contendor levou vantagem em 5 rounds, e os cinco restantes só podem ser tidos como empatados.

Joe usou menos dos seus famosos esquerdos do que nas lutas anteriores, procurando inutilmente abater Godoy com golpes de direita e esquerda.

O campeão encontrou no chileno o homem que realmente soube defender seu lemma: — "vencer ou morrer".

OS CRITICOS CONSIDERAM A LUTA DE SEXTA-FEIRA A MELHOR DOS ULTIMOS ANNOS

NOVA YORK, 10 (U. P.) — O campeão chileno de box, Arturo Godoy, demonstrou á noite passada, perante milhares de espectadores que o acclamaram delirantemente ao terminar a peleja que sustentou em quinze rounds com o campeão mundial de todos os pesos, que é o melhor homem e o mais perigoso rival que Joe Louis enfrentou até agora, tendo este retido seu titulo por uma decisão protestada.

Com uma guarda agachada, que recorda o famoso "crouch" de Dempsey, o chileno, valente e impetuoso, formou com seus braços e sua cabeça uma muralha inamovivel, contra a qual se esboroavam todos os golpes de Joe Louis, o qual era frequentemente levado contra as cordas e em alguns rounds, como os 12º e 14º, parecia que estava á mercê do chileno.

Os criticos consideram a luta como uma das melhores que se tem visto ultimamente pelo campeonato mundial, e desta vez(como quando do primeiro encontro de Schmelling, equivocaram-se, pois sub-estimaram o verdadeiro valor pugilistico do chileno. Influenciad, talvez pelas criticas dos jornaes, que vaticinaram o triumpho de Joe Louis por ampla margem, o publico compareceu em numero menor do que o que se esperava e as entradas apenas alcançaram á somma de 88.523 dollars.

Durante todo o encontro o publico applaudiu e alentou o chileno, e uma vez em que Godoy abandonou sua tactica de lutar agachado, descoberto, o publico gritou-lhe — "encolhe-te, encolhe-te", temeroso de que Joe Louis pudesse aproveitar algum descuido de Godoy, mas este, attendendo ao pedido do publico, recobrou sua guarda fechada inicial.

O publico recebeu com brados de protesto a declaração que concedia a victoria ao campeão por decisão, impressionado pela valente exhibicão feita por Godoy, o qual foi o unico homem que se atreveu a trocar golpes com o campeão mundial conservando-se de pé.

Doenças dos INTESTINOS
Dr. LAURO BORGES
RODRIGO SILVA, 14-3.º andar — Tel. 22-1250

Cremação em São Paulo

. PAULO, 9 — Encontra-se em estudos, na Divisão de Expediente do Departamento de Serviços Municipaes, o novo regulamento dos cemiterios de São Paulo, o qual, segundo se annuncia, encerrará disposições relativas á cremação de cadaveres.

Adianta-se que o systema crematorio fôra estabelecido aqui por lei municipal no anno longinguo de 1892, mas só agora voltou a ser focalizado. O actual regulamento para as necropoles paulistas tem disposições curiosas, como a que prohibe a retirada de flores dos tumulos mais recentes e a que impede se mantenham velas acesas sobre as sepulturas a menos que haja permissão dos respectivos concessionarios. A' semelhança da legislação franceza, haverá tambem um capitulo estabelecendo concessões seculares, mediante determinadas taxas. A Prefeitura determinou que todos os objectos de valor pertencentes a indigentes desconhecidos, não sendo reclamados no prazo de cinco mezes, por parentes ou pessoas credenciadas passará á propriedade da Santa Casa.

DR. DORMUND MARTINS
Medico Assistente da Assistencia Municipal — Tratamento da magreza — da obesidade — das molestias dos pulmões — coração — aorta — rins — apparelho digestivo
CONSULTORIO: — Rua Senador Dantas n. 118—Apto. 614 — Telephone: 42-1379. — Segundas, quartas e sextas-feiras das 15 ás 18 hs. RESIDENCIA: — Rua Farme de Amoedo, 87 — Apto. 2 — Telephone: 27-8086.

A Mais Graciosa Biblioteca De Aventuras Para Jovens e Crianças
300 a 600 paginas / 150 a 300 desenhos — Cada Exemplar
Encadernados a 4$000 cada um
Em todas as Livrarias, Bazares, Papelarias, Agencias do Interior e Jornaleiros. Pedidos diretos ao Grande Consorcio Suplementos Nacionais Ltda. — Rua Sacadura Cabral, 43 — Rio de Janeiro.

Como Repercutiu no Chile a Decisão Que Deu o Triumpho a Joe Louis

Elogiada, sem restricções, a actuação do notavel esmurrador transandino

O presidente Aguirre Cerda acompanhou, pelo radio, todas as peripecias da luta

SANTIAGO, 10 (U. P.) — O vespertino "Ultimas Naticias", diz em artigo sob o titulo "Mysterios de Madson Square Garden": "Godoy venceu o campeão mundial, porem o campeão mundial, é Joe Louis. Antes da peleja já fôra annunciado o proximo encontro de Louis".

O articulista accrescenta: "As decisões dos norte-americanos regem-se ainda pelo dinheiro em jogo. Se não fosse assim teriamos desde hontem a noite um novo campeão mundial de box e campeão de todos os pesaos menos dos "pesos" dos empresarios Mike Jacobs para quem o triumpho real de Godoy constituiria o fracasso de seus planos economicos que assentam na continuação do reinado do estoico "moreno de Detroit". Para nós, Godoy e desde hontem á noite o unico campeão mundial de todos os pesos..."

O PRESIDENTE AGUIRRE CERDA ACOMPANHOU PELO RADIO TODA A LUTA

SANTIAGO, 10 (U. P.) — Os chilenos sentem-se orgulhosos de seu compatriota Arturo Godoy, particularmente na zona norte, onde o destacado pugilista iniciou suas actividades do ring, emquanto fazia seu serviço militar.

A mãe de Godoy, que se encontra em Iquize, era á noite passada uma das pessoas mais orgulhosas de todo o paiz. Desde muito antes de começar o match esteve junto ao receptor de radio para não perder nem um só detalhe da actuação de seu filho. O mesmo fizeram em geral todos os habitantes da nação, inclusive o presidente Aguirre Cerda, o qual telegraphou a Godoy enviando-lhe suas congratulações.

E NA ARGENTINA

BUENOS AIRES, 10 United Press) — O commentario geral dos apreciadores dos sports gira hoje em torno da brilhante actuação de Godoy, hontem á noite, frente ao campeão mundial de box de todos os pesos — Joe Louis.

De accordo com as impressões colhidas por meio da radiotelephonia, os matutinos elogiam sem restricções a performance do vigoroso esmurrador chileno e destacaram o seu espirito combativo, considerando-o digno rival do campeão.

Ao mesmo tempo, jornaes e afficionados lamentam que a decisão tenha sido desfavoravel ao boxeur de Alem-Andes.

A exhibição de Godoy fez com que renascesse entre os adeptos do box o enthusiasmo dos dias de Firpo, quando todos consideravam provavel a conquista do titulo maximo por um boxeur sul-americano.

Tachygraphos obtêm bons empregos
CURSO PRATICO E EFFICIENTE
Rua 7 de Setembro, n. 65 7.º andar

Dr. Edmundo Haas
Director da Casa de Saude dr. Abilio — Neuro-psychiatra — Estados nervosos
7 SETEMBRO, 94-3.º andar — 22-8303. Cons.

Dois e meios milhões de caixas a safra de laranjas de S. Paulo

GRAVE A SITUAÇÃO DOS LAVRADORES

Deve chegar hoje ao Rio o sr. Paulo Plinio Prado, presidente da Associação Citricola de São Paulo, que vem conferenciar com os dirigentes da Commissão de Defesa da Economia Nacional e com os membros do Conselho Federal de Commercio Exterior a respeito da collocação da safra critricola deste anno, calculada em mais de 2 milhões e 600 mil caixas, collocação essa extraordinariamente prejudicada com a guerra na Europa, pois os nossos melhores mercados são justamente os europeus.

Falando á reportagem sobre a situação, disse o sr. Paulo Plinio Prado:

— "Não tenho a menor duvida em affirmar que é grave a situação dos citricultores paulistas em face das difficuldades surgidas em consequencia da guerra na Europa. Não houve até agora o menor indicio de negocio, como tambem não houve até o presente momento a mais longinqua promessa de compra de laranjas dos productores paulistas. Nos annos anteriores, a essa altura, já quasi toda a nossa safra estava collocada, a maioria na Inglaterra e o restante na França, Hollanda, Belgica, e tambem no mercado interno. Precisamos desenvolver uma actividade intensa sem perda de tempo, em favor da collocação da safra de 1940, a preços que, se logicamente não poderão ser elevados, desejamos sejam compensadores. A Associação Citricola já entrou em contacto com as autoridades federaes, a quem está affecta esta questão de commercio exterior. Urge que sejam adoptadas providencias immediatas, de vez que estamos ás portas da safra. Precisamos, por outro lado desde que fatalmente a exportação vae cair, extraordinariamente este anno, cuidar, de fomentar o consumo da laranja, no mercado interno. Quero ver se consigo certas vantagens, afim de poder enviar grande quantidade de laranja paulista para o norte, para o que se torna necessario a reducção nos fretes maritimos por cabotagem."

Terminando sua palestra, o sr. Paulo Plinio Prado informou que o governo federal esta preoccupado em amparar a fruta nacional, devendo ser assignado brevemente um decreto que abolirá todos os impostos que oneram a fruta brasileira.

Os Prejuizos Causados á Lavoura Pela Erosão

O Ministerio da Agricultura volta suas vistas para esse importante problema iniciando uma forte campanha de combate a esse mal. — O que compete aos lavradores fazer para evitar o empobrecimento de suas terras. — O que occorre com a cultura do café em S. Paulo e os laranjaes no E. do Rio

O sr. Fernando Costa, ministro da Agricultura, volta as suas vistas para o problema da erosão, iniciando forte campanha de combate á mesma.

Sendo a erosão, um phenomeno alarmante pelas suas consequencias no presente, como principalmente no futuro, é uma das maiores calamidades no futuro.

Representa o arrastamento das camadas superficiaes do sólo, pela acção das aguas pluviaes. Sómente o deslocamento é tanto mais intenso, quanto mais forte for o declive do sólo e o regime torrencial das aguas pluviometricas. Em virtude da transmigração, o sólo fica despojado gradativamente, depois de cada grande chuva, da grande reserva de "humus" da terra e dos saes soluveis que esta contém.

Em consequencia desse facto que se torna constante, por isso que, se repete após cada chuva forte que cae, os sólos empobrecem tornando-se aos poucos improductivos.

A grande maioria dos lavradores não comprehende a importancia do phenomeno, a gravidade do problema e a necessidade de evitar a sua continuação.

COMO E' ENCARADO O PROBLEMA NA AMERICA DO NORTE

Na America do Norte, governos, homens de sciencia e lavradores estão se preoccupando a serio com esse grande problema agricola, por isso que, sendo mais intensos os trabalhos da agricultura em todo o paiz, mais cedo sentiram os americanos a influencia dos effeitos nefastos da erosão.

Estudo de Dole e Stablor, assignalam: "... os rios dos Estados Unidos conduzem ao oceano, annualmente, 513 milhões de toneladas de materia em suspensão e 270 milhões de toneladas de materias dissolvidas. O valor dos fertilizantes assim arrastados é avaliado em cerca de um bilhão de dollares; mais de 18 milhões de contos de réis".

A erosão provoca a perda de cerca de 21 vezes mais elementos fertilizantes do que as plantas retiram dos sólos para a producção de um anno.

Chamberlain calcula que, do periodo glacial aos nossos dias, foram necessarios mais de 40 mil annos para a formação dos sólos americanos, correspondendo a 33 centimetros para cada 10 mil annos, tomando-se por base um sólo de média profundidade. Para a estabilidade do equilibrio da natureza, seria necessario que a erosão não excedesse de uma polegada em cada mil annos.

OS PREJUIZOS CAUSADOS A' LAVOURA PAULISTA PELA EROSÃO — O QUE SÃO AS "PELLADAS"

No Brasil, — segundo declarações feitas por uma das nossas maiores entidades em agronomia, — vamos sentindo os effeitos evidentes da erosão nas terras cultivadas, desde os tempos mais remotos.

São exemplos disso, as terras do chamado Oeste paulista, desde Campinas até Ribeirão Preto. Quem visitar suas antigas lavouras de café, hoje quasi desapparecidas, em razão do baixo rendimento por mil pés, encontrará — as "pelladas".

Que são ellas? São effeitos da erosão. As partes mais ingremes do sólo, mais sujeitas á erosão, apresentam arvores deformadas, transformadas em varas seccas, de formas as mais bizarras, até á chamada "repolho". Outras vezes ha grandes falhas nas partes muito altas e ingremes. Tudo isso significa que, o phenomeno intenso da erosão arrastou de tal modo os elementos fertilizantes e nutritivos dos sólos, que as arvores, não encontrando mais alimentos, entraram em franco periodo de penuria e muitas feneceram.

Infelizmente os lavradores não deram a tempo com o empobrecimento do sólo pela acção da erosão. A terra continuou sendo arrastada todos os annos, cada vez que chova; o rendimento do cafeeiro baixou tanto que attingiu limites anti-economicos, tornando-se impraticavel a lavoura e sua manutenção. Os cafeeiros foram arrastados, os sólos ficaram vitreos e para produzir de novo têm sido submettidos a intensa adubação.

ATTINGIDOS PELO MAL OS LARANJAES DE NOVA IGUASSU' E CAMPO GRANDE

Identico facto occorre perto da capital do paiz com os cafeeiros do Estado do Rio e os laranjaes de Nova Iguassú e de Campo Grande. Vendo-os, encontramos as "pelladas", as mesmas que denunciavam aos paulistas os effeitos da erosão pelo empobrecimento do sólo.

Como em São Paulo, baixa o rendimento das arvores. Ali era o cafeeiro, aqui muitas vezes tres laranjeiras não dão uma caixa, quando em boas terras uma arvore deve dar mais de tres caixas de laranjas. Os laranjaes de Nova Iguassu' estão morrendo entre 15 e 20 annos, quando poderiam viver mais ainda.

A erosão é o maior factor de empobrecimento das terras. Está constatado que as enxurradas arrastam para os rios e as baixadas mais elementos fertilizantes que aquelles retirados pelas plantas as mais exigentes.

Considere-se depois do que acima ficou dito, quanto mal foi feito ás gerações presentes e sobretudo para as futuras, roçando e derribando o matto das partes mais altas e ingremes dos morros!

A roçagem de sólos desse typo, torna-se criminosa. Não compensam os resultados culturaes, nem de plantas permanentes, como o cafeeiro e a laranjeira, muito menos de outras annuaes, como as de milho, de mandioca e outras de menos valor economico, quando se considerarem os estragos que a erosão determina nessas partes altas.

Hoje, que o mal está feito precisamos de remedial-o, evitando novas derribadas nos morros e a melhor conservação dos já devastados.

Para isso varios processos de preparo de terreno existem, que na America do Norte têm sido larga applicação.

Em São Paulo tais processos começaram com as plantações de laranjeiras em terrenos e hoje elles se estendem ás outras culturas, como a do algodão.

O Serviço de Fruticultura do Ministerio da Agricultura mantem em Petropolis nove Campos de Cooperação para a cultura da uva, feita em curvas de nivel.

Identico processo foi adoptado no Horto Florestal e Fruticola de Magdalena, no Estado do Rio.

As culturas da seringueira do Ford, no Amazonas, são feitas em curvas de nivel.

COMO EVITAR OS EFFEITOS DA EROSÃO — PROVIDENCIAS ADOPTADAS PELO MINISTRO DA AGRICULTURA

Ha varios systemas para evitar os effeitos da erosão nas terras accidentadas: — a cultura em terraços; em curvas de nivel, em banquetas, o enleiramento permanente e o plantio de plantas rasteiras nas partes accidentadas. As gramineas prestam reaes serviços ao cultivador na fixação dos sólos. Entre essas convem citar a grama.

Tendo em vista quanto ficou dito o ministro Fernando Costa, determinou providencias junto á Divisão do Fomento da Producção Vegetal, afim de dar preferencia na distribuição de favores por parte do Ministerio, no fornecimento de machinas, ferramentas, sementes aos lavradores que se propuzerem a dar efficiente combate á erosão em suas terras. Podem se fazer muito evitando as derribadas das partes mais altas e ingremes dos morros e reflorestando estas partes — onde já o matto tenha sido derribado.

AGRICULTURA E CRIAÇÃO

SENHORES AVICULTORES:

A Cooperativa dos Avicultores do Districto Federal e Estado do Rio participa que reiniciará em junho os trabalhos de incubação de ovos de Leghorn branca, Rhode Red e Perú Mammuth Bronzeado desde Março, das melhores linhagens, para fornecer pelo custo de incubação, obedecendo ao seu programma de

EXPANSÃO AVICOLA

Sómente serão aproveitados os ovos de aves seleccionadas em aviarios já examinados por technicos do Instituto Biologico, para garantia da ausencia de diarrhéa branca e outros males contagiosos.

Recebemos da America do Norte, do criador Hand'Sons, gallos e gallinhas de uma das melhores linhagens do mundo e nos propuzemos a manter a linhagem pura, obedecendo a acasalamentos determinados por aquelle criador.

COOPERATIVA DOS AVICULTORES

LARGO DE BEMFICA — TEL. 28-6718

RIO DE JANEIRO

Cooperativismo Avicola

Damos abaixo as normas estabelecidas pela Cooperativa dos Avicultores Profissionaes do Estado do Rio e Districto Federal, relativamente á acquisição e vendas de pintos com ou sem pedegree.

DOS PINTOS SEM PEDEGREE

A: — Dos pintos tirados com os ovos adquiridos aos cooperados, a Cooperativa venderá, quer aos particulares quer aos cooperados, á razão de 1$200 cada um, com um dia de nascido, preço este que representa exactamente o custo industrial mais uma taxa de $200 para administração. Todas as despesas de caixas, transporte e frete correrão por conta dos compradores.

1 — Todos os interessados pelos pintos deverão inscrever-se com antecipação, declarando a quantidade e épocas que pode recebel-os. De posse de todos os dados a Cooperativa organizará uma tabella de entrega, de accordo com as possibilidades, fazendo-a pelo systema proporcional ou de commum accordo.

2 — Todos os cooperados responderão por 50% de suas encommendas, caso não as retire. Para os particulares será cobrado um signal de 50% que reverterá á Cooperativa caso não seja procurada a encommenda até 48 horas do dia marcado. Poderá a Cooperativa admittir desistencia de encommendas sem prejuizo para o comprador desde que receba um aviso com pelo menos, 10 dias de antecedencia, e neste caso, qualquer signal ficará reservado para uma encommenda posterior. Sómente em caso de haver mais tempo ou pintos para fornecer fará a Cooperativa a devolução do signal recebido.

DOS PINTOS COM PEDEGREE

1º — Os pintos de pedegree, das aves importadas dos Estados Unidos, do criador Hanson's, só serão vendidos aos Cooperados que queiram fazer a criação em linhagem isolada, fazendo estudos sobre a vantagem do cruzamento com as linhagens já existentes.

2º — Custará cada pinto 5$, de accordo com as despesas de controle de aves e ovos, calculo este que representa o custo real mais 15% para administração e prejuizos eventuaes.

3º — Da quantidade provavel de pintos a tirar, será reservada uma quota de 20% para a Cooperativa e os restantes 80% divididos egualmente entre os cooperados que se inscreveram como compradores. Os 20% reservados para a Cooperativa servirão para indemnizar o Ministerio da Agricultura pela compra das reproductoras.

4º — O cooperado adquirente assume o compromisso de fornecer, com a maior exactidão, todos os informes sobre o aproveitamento das aves, para que possa a Cooperativa manter um controle perfeito sobre toda a primeira geração; franquear os livros de registos das aves assim obtidas para qualquer exame pela Cooperativa, sempre que se fizer mistér; não apresentar obstaculos ao Ministerio da Agricultura para qualquer inspecção no aviario.

5º — Nenhum cooperado poderá vender pintos de pedegree adquiridos á Cooperativa, nem mesmo a outro cooperado.

6º — Em caso de desistencia de um cooperado a sua quota de pintos passará automaticamente á Cooperativa, que poderá, a seu criterio, criar ou incluir na parte a dividir com os outros cooperados. E' facultado aos cooperados o direito de cessão de uma parte de sua quota a outro cooperado, desde que apresente um motivo á Cooperativa, competindo á Cooperativa registar a desistencia parcial em favor de outro.

Não é admissivel cessão total de quotas de pintos que neste caso será considerado desistencia. Só serão aceitas cessões ou desistencias com aviso previo de, pelo menos, 30 dias.

7º — Uma vez inscripto e determinada a quota, cada cooperado responderá pelo pagamento, mesmo que não a retire, salvo em caso justificado.

Casa Guiomar

Calçado "DADO"

E' o expoente maximo dos preços minimos

Julio N. de Souza & Cia.

Av. Passos, 120 - Rio

Tel.: 43-4424

50$ Verniz preto ou bufalo branco.

50$ Ponteado verniz preto, bufalo branco e pelica azul.

40$ Combinação tres côres, branco, azul e vermelho, preto e branco ou branco de 28 a 33.

Peçam catalogos gratis

Porte Correio

Alpercatas . . . . . . 1$200
Sapatos . . . . 2$000

BANCO DO BRASIL

O MAIOR ESTABELECIMENTO DE CREDITO DO PAIZ

Agencias em todas as capitaes e cidades mais importantes do paiz e correspondentes nas demais cidades e em todos os paizes do mundo

CONDIÇÕES PARA AS CONTAS DE DEPOSITOS:

COM JUROS (sem limite)	2% a.a. (retiradas livres)
POPULARES (limite de rs. 10:000$000)	4% a.a.
LIMITADOS (limite de rs. 50:000$000)	3% a.a.
PRAZO FIXO — de 6 mezes	4% a.a.
— de 12 mezes	5% a.a.

PRAZO FIXO COM RENDA MENSAL —

— de 6 mezes	3,½% a.a.
— de 12 mezes	4,½% a.a.

NOTA — Nesta conta, o depositante retira a renda, mensalmente, por meio de cheque

DE AVISO — Para retiradas (de quaesquer quantias) mediante *previo aviso*:

— de 30 dias	3,½% a.a.
— de 60 dias	4% a.a.
— de 90 dias	4,½% a.a.

LETRAS A PREMIO (sujeitas a sello proporcional)

— de 6 mezes	4% a.a.
— de 12 mezes	5% a.a.

Nesta capital, além da Agencia Central, sita á rua 1.º de Março n. 66, estão em pleno funccionamento as seguintes Metropolitanas: GLORIA - Largo do Machado (Edificio Rosa) — BANDEIRA - Rua do Matoso n.º 17 — MADUREIRA - Rua Carvalho de Souza n. 299 — MEYER - Avenida Amaro Cavalcanti n.º 27

INFORMAÇÕES FINANCEIRAS E COMMERCIAES

MERCADOS

CAMBIO

O mercado de cambio abriu hontem, com o Banco do Brasil sacando a libra a 79$020 e o dollar a 19$840 e comprando a 78$010 e a 19$720, respectivamente.

Sacava aquelle banco a 82$500 sobre Londres e a 20$700 sobre Nova York e comprava a ... 80$500 e a 20$200, respectivamente, no cambio livre especial.

Assim fechou ao meio-dia.

O BANCO DO BRASIL AFFIXOU AS SEGUINTES TAXAS PARA VENDAS DE SUAS COBRANÇAS — COBRANÇAS DE OUTROS BANCOS QUOTAS E REMESSAS PARA IMPORTAÇAO

A' vista: — Libra, 79$020; dollar, 19$840; lira, 1$005; franco, $450; escudo, $735; florim, 10$560; franco suisso, .. 4$455; belga, 3$345; peso-argentino, 4$660; uruguay, ... 7$580; chileno, $666 e coroa sueca, 4$730.

O BANCO DO BRASIL AFFIXOU AS SEGUINTES TAXAS PARA COMPRA NO CAMBIO OFFICIAL

A 90 d|v: — Libra, 65$210 e dollar, 16$460.

A' vista: — Libra, 65$710 e dollar, 16$500.

Por cabo: — Libra, 65$790 e dollar, 16$520.

Repasse aos bancos: — Libra, 65$950 e dollar, 16$560.

O BANCO DO BRASIL DECLAROU COMPRAR NO CAMBIO LIVRE AS SEGUINTES TAXAS

A 90 d|v: — Libra, 77$610 e dollar, 19$670.

A' vista: — Libra, 78$010 e dollar, 19$720.

Por cabo: — Libra, 78$090 e dollar, 19$740.

OURO FINO

O Banco do Brasil comprava a gramma de ouro fino na base de 1.000|1.000 em barra ou amoedado ao preço de .. .. 24$500.

CAMBIO NO EXTERIOR

Abertura e fechamento de Londres, sobre Nova York, .. 4,02,50 a 4,03,50.

Abertura de Nova York, sobre Londres, 3,07 1|4.

TITULOS

O mercado de titulos funccionou hontem, bastante activo, cujos negocios foram feitos em maior vulto, como se vê em seguida:

VENDAS VERIFICADAS HONTEM

Apolices geraes:

5 Uniformizadas 200$, 5% .. 140$; 1 idem de 500$ 380$; 2 Emp. Nacional de 1930, Port. 800$; 3 Div. Emissões, 5% Nom. 785$; 50 idem idem ... 788$; 25 idem, idem 790$, 1 idem Port. 815$; 20 idem, cautela 803$; 6 idem cautela c|1 s. venc. 817$; 50 Reajustamento 5% caut. 855$; 4 idem de 500$, titulos 415$; 300 idem de 1:000$ 859$; 110 idem, idem 860$; 100 O. Thesouro 1930 7% 1:030$; 2 O. Ferroviarias 7% 1:035$000.

Municipaes:

32 Emprestimos 1904, Port. 519$; 20 idem, idem 520$; 20 idem, idem 525$; 28 idem de 1906 162$; 7 idem de 1931 .. 192$000.

Estaduaes:

10 Estado de Minas 7% Port. 848$; 815 idem 1934 5% 1.ª serie 143$; 201 idem, idem . ... 143$500; 21 idem da 2.ª serie 9% 173$; 14 idem, idem .. .. 173$500; 160 idem da 3.ª serie 7% 164$500; 889 idem, idem .. 165$; 5 Estado do Parana 200$, 5%, Port. 120$; 1 Estado de Pernambuco 5% 80$; 5 Estado de São Paulo 5% 195$500; 43 idem, idem 196$; 18 Estado de São Paulo 8% Uniformizadas 1:032$000.

Acções:

222 Banco do Brasil 441$; 10 idem Funccionarios Publicos .. 44$000.

CAFE'

TYPO 7 — 15$800

O mercado deste producto funccionou hontem, calmo e com os preços inalterados.

O typo 7 foi cotado ao preço de 15$800 por 10 kilos na taboa e venderam-se durante os trabalhos 1.971 saccas, contra 3.438 ditas de hontem.

Fechou calmo.

COTAÇÕES POR 10 KILOS

Typo 3, 17$800; typo 4, ... 17$300; typo 5, 16$800; typo 6, 16$300; typo 7, 15$800; typo 8, 15$300.

Pauta mensal:

Estado de Minas:

Café commum .. .. 1$600
Café fino .. .. 2$000

Pauta semanal:

Estado do Rio:

Café commum .. .. 1$680

MOVIMENTO ESTATISTICO

Entradas, 7.354. Embarques, 23.719. Consumo local, 500. Café doado, 15. Stock, ... 537.884 saccas.

Café revertido ao stock desde 1.º de julho, 163.175 saccas.

ASSUCAR

Esteve hontem, esse mercado firme, com os preços inalterados e negocios regulares.

MOVIMENTO ESTATISTICO

Entradas, 9.240. Saidas, ... 8.950. Stock, 39.380 saccos.

COTAÇÕES POR 10 KILOS

Branco crystal, nominal. Demerara, 50$000 a 51$000. Mascavinho, não há. Mascavo, ... 37$000 a 39$000.

ALGODÃO

Regulou hontem, o mercado deste producto estavel, com as cotações em baixa e negocios regulares.

MOVIMENTO ESTATISTICO

Entradas, 583. Saidas, 350. Stock, 8.909 fardos.

COTAÇÕES POR 10 KILOS

Seridó: Typo 3, 53$000 a 54$000; typo 4, 52$000 a 53$000.

Sertões: Typo 3, 50$000 a 51$000; typo 5, 49$000 a 50$000.

Ceará: Typo 3, nominal: typo 5, 47$000 a 48$000.

Paulistas e Mattas: Typo 3, e 5, nominal.

Movimento Maritimo

ESPERADOS

Manáos e esc., "Almte. Jaceguay"	11
B. Aires e esc., "Kurama Maru"	11
Florianopolis, "Anna"	12
Imbituba e esc., "Bocaina"	12
Paranaguá e esc., Almte. Alexandrino"	13
P. Alegre e esc. "Comte. Alcidio"	13
Recife e esc., "Piratiny" .	13
B. Aires e esc., "Nepotnia"	13
Bordeus e esc., "Bagé" ..	13
S. Lourenzo e esc., "Taubaté"	14
Natal e esc., Farrapo" ..	14
P. Alegre e esc., "Carioca"	14
P. Alegre e esc., Olinda".	15
Belém e esc., "D. Pedro II"	15

A SAIR

P. Alegre e esc., "Taquy"	11
P. Alegre e esc., "A. Benevolo — .. — —	11
Santos, "Baependy"	11
Cabedello e esc., "Jangadeiro"	11
Belém e esc., "Itapé"	11
Itajahy e esc., "Angela ..	11
Baltimore e esc., Normacgull"	11
Santos, "Buarque"	11
Yokoama e esc., "Kurama Maru'"	11
Maceió, Campinas"	12
B Aires e esc., "Iguassu'"	12
Laguna e esc., O. Pinho"	12
Belém e esc., "P. Alegre"	12
S Francisco e esc., "Luiz"	12
Laguna e esc., "Max" . .	12
Antonina e esc., "Venus".	13
B. Aires e esc., Almte. Jaceguay"	13
Laguna e esc., "Murtinho"	13

Serviço Aereo

ESPERADOS

Santiago, B. Aires e P. Alegre — Air France ..	11
P. Alegre — Panair	11
E. Unidos — P. Am. Airways"	11
Peru', Bolivia e M. Grosso — Condor	12
Rio Branco e P. Velho — Condor	12
Uberaba — Panair	12
Recife — Panair	12
B. Aires — P. Am. Airways	12

A SAIR

Africa, Europa e Asia — Air France	11
B. Aires — Condor	11
M. Grosso, Bolivia e Peru' — Condor	11
Recife — Panair	11
P. Velho e Rio Branco — Condor	11
B. Aires — P. Am. Airways	12
Uberaba — Panair	12
P. Alegre — Panair	12
E. Unidos — P. Am. Airways	12

STOZEMBACH & CO. SUCCESSORES DE LECLERC & CO.

AGENTES OFFICIAES DA PROPRIEDADE INDUSTRIAL
RUA URUGUAYANA N. 87 — 5º ANDAR
EDIFICIO ADRIATICA

Encarregam-se de contratar e promover o fornecimento do novo apparelho auto-descarregador de liquidos, destinado a fins sanitarios em geral, privilegiado pela Patente de invenção n. 23.141, da qual são concessionarios Miguel Vedia, Carlos B. Engelbrecht e Alberto Engelbrecht.

O ministro do Trabalho annullou a decisão da Junta

The Leopoldina Railway Company Ltd. pediu ao ministro do Trabalho avocação do processo em que são partes a requerente e seu ex-empregado Sylvio Soares. O ministro Waldemar Falcão avocou o processo para o effeito de annullar a decisão da junta, nos termos do paracer da Procuradoria.

DR. NEWTON MOTTA

(Cirurgia do Hospital S. Francisco e da Caixa da City, ex-Chefe dos Serviços de Gynecologia e Obstetricia da Benefic. Hespanhola)

OPERAÇÕES--DOENCAS DE SENHORAS — PARTOS

Consultorio:
Rua Ouvidor, 164-1.º, sala 4
Terças, quintas e sabbados
— 2 ½ ás 4 —
Attende chamados
Tel. 38-6503

Para a sua mesa

TARTÉLETTES NACIONAES

Forram-se de massa folhada umas forminhas redondas e baixas, e levam-se ao fôrno regular. Enchem-se com o seguinte recheio: Põe-se numa caçarola o conteudo de uma lata de milho verde, juntam-se 2 chicaras de leite e leva-se ao fogo para cozinhar 10 minutos.

Mistura-se 1 colher das de sobremesa, de manteiga, com 1 de farinha de trigo e meia de leite, juntam-se 50 grms. de presunto picadinho, 3 colheres de queijo ralado, e mistura-se tudo ao milho.

Deixa-se cozinhar até ficar na consistencia de um creme espesso.

Enchem-se com este creme as forminhas de massa polvilha-se com queijo ralado, põe-se por cima um pedacinho de manteiga e leva-se ao forno quente durante alguns minutos.

SANDWICHS VIRINHA

Certam-se em pão de fôrma umas rodelas de tamanho regular, que se fritam em manteiga.

Prepara-se o seguinte creme:

Mistura-se 100 grms. de manteiga com 100 grms. de queijo ralado, juntam-se 2 colheres das de sopa de creme cru' bem espesso, tempera-se com sal e pimentões passados na machina. Cobre-se cada torrada com uma camada desse creme, e põem-se em cima de cada uma, de um lado um pedacinho de presunto. Leva-se ao forno durante 2 minutos.

AMEIXAS CONDENSADAS

Tomam-se 1|2 kilo de ameixas pretas, tiram-se os caroços. Põem-se dentro de uma panella com agua fria 1 lata de leite condensado e deixa-se cozinhar 1 hora. Abre-se a lata põe-se o leite dentro de uma panella, junta-se 1 colher de assucar e leva-se ao fogo até engrossar bem. quando soltar da panella, despeja-se num prato e deixa-se esfriar.

Com esse doce recheia-se as ameixas que se arrumam em forminhas de papel plissado.

BALAS DE CHOCOLATE:

1|2 litro de leite, 1 copo de assucar, 3 paus de chocolate, 1 colher de manteiga, um pouco de essencia de baunilha, 3 colheres de mel. Mistura-se tudo e leva-se ao fogo até ficar um creme grosso.

Para fazer as balas deve apertar o ponto, depois despejar sobre o marmore untado de manteiga e cortar em quadrinhos.

FIGOS RECHEADOS

Faz-se com 250 grms. de nozes moidas, 100 grms. de queijo e 3 colheres de mel uma massa. Com elle recheam-se os figos que devem ser bem escolhidos. Passa-se depois em calda ou glacé.

RAIOS X
Exames radiologicos em residencia
Dr. Victor Côrtes
Diariamente de 8 ás 12 e 14 ás 18 horas
RUA ARAUJO PORTO ALEGRE, 70 1 9.º and.
Esquina de Mexico
Tel. 22-5330

CINE RIO
Cinelandia - 42-1839
AMANHÃ
Richard Arlen em
A GRANDE BARREIRA
(Improprio para menores até 14 annos)
Walter Abel em
Os Tres Mosqueteiros
Poltronas . . 2$200
Estudantes e creanças . 1$100
HOJE: Nicia, a flor do Alaska
e Danse commigo

MENSAGEIRO
DA PREVIDENCIA E DO ALTRUISMO

DEIXAR um peculio para os seus é seu dever. E a melhor fórma de o fazer é por meio de um Seguro de Vida.

O dinheiro deixado por meio de Seguro de Vida a beneficiarios determinados, não entra em inventario, nem está sujeito a impostos sobre a transmissão de bens. E' a unica herança assim protegida pelo Codigo Civil Brasileiro.

Para a realisação do seu Seguro de Vida escôlha uma Companhia que lhe offereça todas as garantias moraes e financeiras. Neste caso esta a "SÃO PAULO" Companhia Nacional de Seguros de Vida, uma Companhia inequivocamente brasileira. Brasileiros os seus Directores e brasileiros os seus Accionistas. Sendo especialisada em Seguros de Vida, offerece uma variedade de planos, dentre os quaes encontrará o que mais se adapte ás suas necessidades.

A "SÃO PAULO" Companhia Nacional de Seguros de Vida, não operando no extrangeiro, applica no Brasil todas as suas reservas, contribuindo com 100 % das mesmas para o desenvolvimento da economia nacional.

As suas tarifas são as mais modicas e as suas Apolices as mais liberaes.

O seu Activo sóbe a 37.440 contos e as suas Reservas se elevam a 33.264 contos. Já pagou sinistros no valôr de 15.020 contos.

Receba com cordealidade um Agente da "SÃO PAULO" e consinta em estudar com elle a realisação do seu Seguro de Vida. Acôlha-o como um mensageiro da previdencia e do altruismo

"SÃO PAULO"
COMPANHIA NACIONAL DE SEGUROS DE VIDA
Séde Social: — Rua 15 de Novembro, 330 — São Paulo
DIRECTORES
Dr. José Maria Whitaker
Dr. Erasmo Teixeira de Assumpção
Dr. José Carlos de Macedo Soares

O ministro Fernando Costa no Rio Grande do Norte

SUA CHEGADA, HOJE, NO RECIFE

Após curta estadia no porto de Fortaleza, o ministro da Agricultura proseguiu viagem de regresso ao Rio, tendo desembarcado em Natal, onde foi recepcionado pelo interventor Raphael Fernandes, secretarios de Estado, prefeito da capital e outras autoridades civis e militares, além de grande multidão de pessoas.

O ministro Fernando Costa, logo depois de seu desembarque, realizou innumeras visitas, percorrendo toda a cidade de Natal, actualmente bastante modificada, inclusive as obras do edificio onde ficarão localizadas todas as repartições do Ministerio da Agricultura.

No almoço que foi offerecido ao illustre visitante, o interventor federal pronunciou um discurso, salientando a administração do agronomo Fernando Costa na referida pasta.

Em seguida, o alludido titular rumou para Cabedello, onde desembarcou proseguindo, em automovel, em direcção a João Pessoa, afim de concluir visitas iniciadas na sua primeira passagem por esse Estado.

De João Pessoa, seguirá para o Recife, devendo alli chegar hoje.

As melhores fantasias do baile do Theatro Municipal

A CERIMONIA DA ENTREGA DOS PREMIOS

Realizou-se, hontem, á tarde, no Theatro Municipal a ceremonia da entrega dos premios as melhores fantasias que compareceram ao grande baile de gala de segunda-feira de Carnaval.

Perante a commissão que orientou o imponente baile e numerosas pessoas foram entregues á embaixatriz da Venezuela, sra. Liade Sardi, a sra. Mindelo Carneiro Monteiro e ás senhorinhas Celia de Lima e Silva e Yvonne Pereira de Souza os presentes que lhes couberam: ás tres primeiras uma pulseira de platina e brilhantes a cada uma e á ultima um apparelho de radio.

Aos srs. Clovis Bornay e Julio Senna a commissão entregou uma machina photographica e um apparelho de objectos para viagem, offerta, este ultimo, do Sal de Frutas Eno.

Após a cerimonia da entrega, que foi muito concorrida, os premiados receberam os cumprimentos das pessoas presentes e da commissão que os felicitou pelo brilhantismo que deram com as suas fantasias ao grande baile de gala do Carnaval carioca. O maestro Sylvio Piergili presente á cerimonia foi homenageado pelo excellente baile com o qual brindou a sociedade carioca.

Benefica a acção da Commissão do Abastecimento

Já se vae fazendo sentir, em varios sectores da economia nacional, a benefica acção da Commissão de Abastecimento, em boa hora criada pelo presidente Getulio Vargas, para impedir a alta indevida dos preços dos generos alimenticios, em consequencia da situação internacional.

Confirmando os excellentes resultados já obtidos, mercê da actuação desse orgão controlador do Governo, acaba o tenente-coronel José Amado Coimbra, chefe do Estabelecimento de Subsistencia da 1ª Região Militar, de endereçar ao presidente dessa Commissão o seguinte officio:

"A Administração do Estabelecimento de Subsistencia da 1ª Região Militar acaba de processar o encerramento do exercicio financeiro relativo ao anno de 1939. — Foram excellentes os resultados verificados na situação economico-financeira do Estabelecimento e esta Chefia tem a convicção de que para taes resultados influiu de maneira decisiva a acção desenvolvida pela Commissão de que v. ex. é digno presidente. — Effectivamente, a acção controladora exercida por essa Commissão, com alto descortinio e necessaria energia impediu que a ganancia, a sêde de lucros indevidos, pudessem forçar a alta dos diversos mercados em consequencia da actual situação européa. — E por isso entende esta Chefia que os bons resultados de que lhe dá sciencia no item II do presente officio decorreram em grande parte do invariavel acerto com que sempre agiu a Commissão do Abastecimento, dado que a inflexivel e opportuna regularização de preços evitou se visse o Estabelecimento na contingencia de augmentar desmesuradamente as despesas a serem effectuadas á conta de quantitativos orçamentarios previamente fixados. — E' de hontem, além disso, a experiencia do funccionamento de outras Commissões que não puderam alcançar os mesmos objectivos, por não se dizer que attingiram mesmo objectivos exactamente oppostos. Esta a razão, sr. presidente, por que a Chefia do E. S. da 1ª R. M. pelo presente officio cumprimenta e agradece a v. ex. e aos demais membros dessa illustre Commissão. (a) José Amado Coimbra, ten. cel. chefe — P. cel. chefe E. S."

CONCESSÃO UNICA DO GOVERNO DA REPUBLICA

LOTERIA FEDERAL DO BRASIL

Contrato celebrado com o Governo da União em 24 de Dezembro de 1937, á vista da Lei N. 21.143, de 10 de Março de 1932

PREMIO MAIOR:

217.ª EXTRAÇÃO — 500:000$000 — PLANO T

Lista da extração de SABADO, 10 de FEVEREIRO de 1940

3.826 PREMIOS

Nesta LISTA não figuram por extenso os numeros premiados pela terminação do ultimo algarismo

Os bilhetes são litografados em papel branco, tinta azul claro, fundo azul escuro e numeração preta na frente, com a inscrição: EXTRAÇÃO EM 10 DE FEVEREIRO DE 1940

ATENÇÃO: VERIFIQUEM A TERMINAÇÃO SIMPLES DE SEUS BILHETES

Todos os numeros terminados em 1 têm 80$000

0

13 - 80$; 22 - 80$; 30 - 80$; 81 - 100$; 113 - 80$; 116 - 100$; 122 - 80$; 130 - 80$; 204 - 100$; 213 - 80$; 217 - 100$; 222 - 80$; 227 - 100$; 230 - 80$; 245 - 100$; 256 - 100$; 306 - 100$

313 — 5:000$000 — Porto Alegre

313 - 80$; 322 - 80$; 330 - 80$; 376 - 100$; 407 - 100$; 413 - 100$; 413 - 80$; 422 - 80$; 430 - 80$; 447 - 100$; 473 - 100$; 509 - 100$; 513 - 80$; 522 - 80$; 530 - 80$; 572 - 200$; 580 - 100$; 583 - 200$; 612 - 80$; 622 - 80$; 630 - 80$; 688 - 100$; 698 - 100$; 713 - 80$; 722 - 80$; 730 - 80$; 749 - 100$; 769 - 100$; 800 - 100$; 813 - 80$; 822 - 80$; 830 - 80$; 913 - 80$; 922 - 80$; 930 - 80$; 964 - 80$; 982 - 100$; 999 - 100$

1

1007 - 100$; 1018 - 100$; 1013 - 80$; 1022 - 80$; 1030 - 80$; 1088 - 100$; 1113 - 80$; 1115 - 100$; 1122 - 80$; 1125 - 100$; 1130 - 80$; 1145 - 100$; 1173 - 200$; 1213 - 80$; 1222 - 80$; 1230 - 80$; 1233 - 100$; 1250 - 100$; 1282 - 100$; 1313 - 80$; 1322 - 80$; 1330 - 80$; 1349 - 100$; 1367 - 200$; 1413 - 80$; 1422 - 80$; 1430 - 80$; 1456 - 100$; 1500 - 100$; 1513 - 80$; 1522 - 80$; 1530 - 80$; 1590 - 100$; 1604 - 100$; 1613 - 80$; 1622 - 80$; 1630 - 80$; 1660 - 100$; 1713 - 100$; 1713 - 80$; 1720 - 100$; 1722 - 80$; 1724 - 100$; 1730 - 80$; 1735 - 100$; 1783 - 100$; 1787 - 100$; 1813 - 80$; 1820 - 100$; 1822 - 80$; 1830 - 80$; 1867 - 100$; 1913 - 80$; 1922 - 80$; 1930 - 80$; 1958 - 100$

2

2013 - 80$; 2022 - 80$; 2030 - 80$; 2097 - 100$; 2113 - 80$; 2122 - 80$; 2130 - 80$; 2135 - 100$; 2202 - 100$; 2213 - 80$; 2222 - 80$; 2226 - 100$; 2230 - 80$; 2272 - 100$; 2309 - 100$; 2313 - 80$; 2322 - 80$; 2330 - 80$; 2347 - 100$; 2413 - 80$; 2414 - 100$; 2422 - 80$; 2430 - 80$; 2458 - 100$; 2505 - 100$; 2511 - 500$; 2513 - 80$; 2522 - 80$; 2530 - 80$; 2532 - 100$; 2584 - 200$; 2613 - 80$; 2622 - 80$; 2630 - 80$; 2669 - 100$; 2676 - 100$; 2692 - 100$; 2700 - 100$; 2713 - 80$; 2722 - 80$; 2724 - 100$; 2730 - 80$; 2738 - 100$; 2778 - 100$; 2800 - 100$; 2813 - 80$; 2822 - 80$; 2830 - 80$; 2845 - 100$; 2878 - 100$; 2913 - 80$; 2918 - 100$; 2922 - 80$; 2930 - 80$

3

3013 - 80$; 3022 - 80$; 3030 - 80$; 3044 - 100$; 3084 - 100$; 3113 - 80$; 3122 - 80$; 3130 - 80$; 3177 - 100$; 3213 - 80$; 3222 - 80$; 3230 - 80$; 3248 - 100$; 3269 - 100$; 3313 - 80$; 3322 - 80$; 3330 - 80$; 3353 - 100$; 3366 - 100$; 3387 - 100$; 3413 - 80$; 3422 - 80$; 3430 - 80$; 3439 - 100$; 3495 - 100$; 3509 - 100$; 3513 - 80$; 3522 - 80$; 3530 - 80$; 3587 - 100$; 3588 - 100$; 3598 - 100$; 3608 - 100$; 3613 - 80$; 3622 - 80$; 3630 - 80$; 3713 - 80$; 3722 - 80$; 3728 - 100$; 3730 - 80$; 3748 - 100$; 3776 - 100$; 3813 - 80$; 3822 - 80$; 3830 - 80$; 3882 - 100$; 3890 - 100$; 3893 - 100$; 3901 - 100$; 3906 - 100$; 3908 - 200$; 3913 - 80$; 3922 - 80$; 3930 - 80$; 3933 - 100$; 3955 - 100$; 3991 - 100$

3992 — 1:000$000

4

4013 - 80$; 4022 - 80$; 4030 - 80$; 4043 - 100$; 4050 - 100$; 4060 - 100$; 4113 - 80$; 4122 - 80$; 4130 - 80$; 4169 - 200$; 4194 - 100$; 4213 - 80$; 4222 - 80$; 4230 - 80$; 4238 - 100$; 4264 - 200$; 4270 - 100$; 4282 - 100$; 4313 - 80$; 4322 - 80$; 4330 - 80$; 4409 - 100$; 4411 - 200$; 4413 - 80$; 4422 - 80$; 4430 - 80$; 4443 - 100$; 4501 - 100$; 4513 - 80$; 4522 - 80$; 4528 - 100$; 4530 - 80$; 4611 - 200$; 4613 - 80$; 4622 - 80$; 4630 - 80$; 4649 - 100$; 4693 - 100$; 4713 - 80$; 4722 - 80$; 4730 - 80$; 4734 - 100$; 4765 - 100$; 4813 - 80$; 4822 - 80$; 4825 - 100$; 4830 - 80$; 4848 - 100$; 4886 - 100$; 4890 - 100$; 4913 - 80$; 4922 - 80$; 4930 - 80$

5

5013 - 80$; 5022 - 80$; 5030 - 80$; 5031 - 100$; 5045 - 100$; 5113 - 80$; 5122 - 80$; 5130 - 80$; 5150 - 100$; 5213 - 80$; 5222 - 80$; 5230 - 80$; 5293 - 100$; 5313 - 80$; 5322 - 80$; 5327 - 100$; 5330 - 80$; 5338 - 100$; 5413 - 80$; 5422 - 80$; 5430 - 80$; 5432 - 100$; 5452 - 100$; 5513 - 80$; 5522 - 80$; 5530 - 80$; 5560 - 100$; 5607 - 100$; 5613 - 80$; 5622 - 80$; 5630 - 80$; 5668 - 100$; 5689 - 100$; 5690 - 100$; 5703 - 200$; 5709 - 100$; 5713 - 80$; 5720 - 100$; 5722 - 80$; 5730 - 80$; 5731 - 100$; 5755 - 100$; 5768 - 100$; 5811 - 100$; 5813 - 80$; 5822 - 80$; 5821 - 100$; 5830 - 80$; 5886 - 100$; 5888 - 100$; 5901 - 500$; 5913 - 80$; 5922 - 80$; 5930 - 80$; 5978 - 200$; 5980 - 100$; 5992 - 100$

6

6013 - 80$; 6022 - 80$; 6030 - 80$; 6113 - 80$; 6122 - 80$; 6130 - 80$; 6160 - 100$; 6166 - 200$; 6181 - 100$; 6213 - 80$; 6222 - 80$; 6230 - 80$; 6242 - 100$; 6246 - 100$; 6322 - 200$; 6326 - 100$; 6330 - 80$; 6344 - 100$; 6396 - 100$; 6413 - 80$; 6422 - 80$; 6430 - 80$; 6489 - 100$; 6513 - 80$; 6522 - 80$; 6530 - 80$; 6574 - 200$; 6613 - 80$; 6622 - 80$; 6630 - 80$; 6661 - 100$

6700 — Aproximação — 12:500$

6701 — 500:000$ — RIO

6702 — Aproximação — 12:500$

6713 - 80$; 6722 - 80$; 6730 - 80$; 6822 - 80$; 6830 - 80$; 6849 - 100$; 6856 - 100$; 6872 - 100$; 6904 - 100$; 6913 - 80$; 6922 - 80$; 6930 - 80$; 6937 - 100$; 6938 - 100$; 6940 - 100$; 6998 - 100$

7

7005 - 100$; 7013 - 80$; 7019 - 100$; 7022 - 80$; 7030 - 80$; 7023 - 100$; 7067 - 100$; 7085 - 100$; 7088 - 100$; 7113 - 80$; 7117 - 100$; 7122 - 80$; 7130 - 80$; 7150 - 100$; 7163 - 100$; 7199 - 100$; 7204 - 200$; 7213 - 80$; 7222 - 80$; 7230 - 80$; 7232 - 100$; 7295 - 100$; 7302 - 200$; 7305 - 100$; 7313 - 80$; 7322 - 80$; 7330 - 50$; 7413 - 80$; 7421 - 100$; 7422 - 80$; 7426 - 100$; 7430 - 80$

7448 — 1:000$000

7462 - 100$; 7484 - 100$; 7493 - 100$; 7513 - 80$; 7522 - 80$; 7530 - 80$; 7594 - 100$; 7607 - 100$; 7613 - 80$; 7622 - 80$; 7630 - 80$; 7676 - 100$; 7713 - 80$; 7722 - 80$; 7723 - 100$; 7730 - 80$; 7764 - 100$; 7773 - 100$; 7781 - 100$; 7797 - 100$; 7806 - 100$; 7813 - 80$; 7822 - 80$; 7824 - 100$; 7829 - 100$; 7830 - 80$; 7835 - 100$; 7837 - 100$; 7848 - 200$; 7883 - 200$; 7913 - 80$; 7922 - 200$; 7922 - 80$; 7927 - 100$; 7930 - 80$; 7979 - 100$; 7990 - 100$

8

8009 - 100$; 8013 - 80$; 8022 - 80$; 8030 - 80$; 8039 - 100$; 8079 - 100$; 8113 - 80$; 8115 - 200$; 8122 - 80$; 8130 - 80$; 8213 - 80$; 8222 - 80$; 8230 - 80$; 8261 - 100$; 8274 - 100$; 8311 - 100$; 8313 - 100$; 8313 - 80$; 8322 - 80$; 8330 - 80$; 8357 - 100$; 8390 - 100$; 8397 - 100$; 8413 - 80$; 8422 - 80$; 8430 - 80$; 8436 - 100$; 8449 - 200$; 8484 - 100$; 8489 - 100$; 8507 - 100$; 8513 - 80$; 8522 - 80$; 8527 - 100$; 8530 - 80$; 8536 - 100$; 8545 - 100$; 8548 - 100$; 8613 - 80$; 8622 - 80$; 8630 - 80$; 8653 - 100$; 8684 - 200$; 8713 - 80$; 8722 - 80$; 8729 - 100$; 8730 - 80$; 8750 - 200$; 8757 - 100$; 8813 - 80$; 8822 - 80$; 8826 - 100$; 8830 - 80$; 8850 - 200$; 8910 - 100$; 8913 - 80$; 8922 - 80$; 8924 - 100$; 8930 - 80$; 8973 - 100$; 8998 - 100$

9

9013 - 80$; 9022 - 80$; 9027 - 100$; 9030 - 80$; 9113 - 100$; 9113 - 80$; 9122 - 80$; 9130 - 80$; 9161 - 100$; 9190 - 100$; 9213 - 80$; 9222 - 80$; 9230 - 80$; 9234 - 100$; 9247 - 100$; 9313 - 80$; 9322 - 80$; 9330 - 80$; 9361 - 100$; 9387 - 100$; 9413 - 80$; 9420 - 200$; 9429 - 100$; 9422 - 80$; 9430 - 80$; 9433 - 100$; 9464 - 100$; 9490 - 100$; 9504 - 100$; 9513 - 80$; 9522 - 80$; 9529 - 100$; 9530 - 80$; 9589 - 100$; 9613 - 80$; 9622 - 80$; 9630 - 80$; 9671 - 100$; 9713 - 80$; 9722 - 80$; 9730 - 80$; 9767 - 100$; 9790 - 100$; 9813 - 80$; 9822 - 80$; 9830 - 80$; 9838 - 100$; 9857 - 100$; 9893 - 100$; 9902 - 100$; 9913 - 80$; 9922 - 80$; 9923 - 100$; 9930 - 80$; 9932 - 100$; 9991 - 100$

10

10001 - 100$; 10005 - 100$; 10006 - 200$; 10013 - 80$; 10022 - 80$; 10030 - 80$; 10076 - 100$; 10089 - 100$; 10113 - 80$; 10122 - 80$; 10127 - 100$; 10130 - 80$; 10162 - 100$; 10180 - 100$; 10186 - 500$; 10213 - 80$; 10222 - 80$; 10230 - 80$; 10248 - 100$; 10273 - 100$; 10309 - 200$; 10313 - 100$; 10313 - 80$; 10322 - 80$; 10330 - 80$; 10398 - 100$; 10413 - 80$; 10418 - 100$; 10419 - 100$; 10422 - 80$; 10427 - 100$; 10430 - 80$; 10448 - 100$; 10458 - 100$; 10496 - 100$; 10504 - 100$; 10507 - 100$; 10513 - 80$; 10522 - 100$; 10522 - 80$; 10530 - 80$; 10542 - 100$; 10549 - 100$; 10558 - 100$; 10571 - 100$; 10584 - 100$; 10595 - 100$; 10605 - 100$; 10612 - 100$; 10613 - 80$; 10622 - 80$; 10630 - 80$; 10694 - 100$; 10695 - 100$; 10713 - 80$; 10722 - 80$; 10730 - 80$; 10774 - 100$; 10799 - 100$; 10813 - 80$; 10822 - 80$; 10830 - 80$; 10832 - 100$; 10847 - 100$; 10877 - 100$; 10889 - 100$; 10901 - 200$; 10913 - 80$; 10922 - 80$; 10925 - 100$; 10930 - 80$; 10931 - 100$; 10986 - 100$

11

11013 - 80$; 11022 - 80$; 11030 - 80$; 11044 - 100$; 11047 - 100$; 11112 - 100$; 11113 - 80$; 11122 - 80$; 11130 - 80$; 11154 - 100$; 11209 - 100$; 11213 - 80$; 11222 - 80$; 11230 - 80$; 11237 - 100$; 11246 - 100$; 11298 - 100$; 11313 - 80$; 11322 - 80$; 11329 - 100$; 11330 - 80$; 11356 - 100$; 11380 - 100$; 11404 - 100$; 11413 - 80$; 11422 - 80$; 11430 - 80$; 11436 - 100$; 11441 - 100$; 11442 - 100$; 11455 - 100$; 11513 - 80$; 11522 - 80$; 11525 - 100$; 11530 - 80$; 11550 - 100$; 11569 - 100$; 11572 - 100$; 11590 - 100$; 11593 - 100$; 11611 - 100$; 11613 - 80$; 11614 - 100$; 11622 - 80$; 11630 - 80$; 11632 - 100$; 11642 - 200$; 11662 - 200$; 11677 - 100$; 11706 - 100$; 11713 - 80$; 11722 - 80$; 11730 - 80$; 11744 - 500$; 11747 - 100$; 11756 - 100$; 11760 - 100$; 11765 - 100$; 11808 - 200$; 11813 - 80$; 11816 - 100$; 11822 - 80$; 11830 - 80$; 11861 - 100$; 11867 - 200$; 11896 - 100$; 11913 - 80$; 11919 - 100$; 11922 - 80$; 11930 - 80$; 11965 - 100$

12

12013 - 80$; 12022 - 80$; 12030 - 80$; 12073 - 100$; 12088 - 100$; 12113 - 80$; 12116 - 100$; 12122 - 100$; 12122 - 80$; 12130 - 80$; 12131 - 100$; 12143 - 100$; 12145 - 100$; 12147 - 100$; 12209 - 100$; 12213 - 80$; 12218 - 100$; 12222 - 80$; 12230 - 80$; 12235 - 100$; 12289 - 100$; 12313 - 80$; 12322 - 80$; 12330 - 80$; 12334 - 100$; 12342 - 100$; 12345 - 100$; 12350 - 100$; 12367 - 100$; 12413 - 80$; 12422 - 80$; 12430 - 80$; 12453 - 100$; 12465 - 100$; 12513 - 80$; 12522 - 80$; 12530 - 80$; 12548 - 100$; 12587 - 500$; 12613 - 80$; 12622 - 80$; 12630 - 80$; 12668 - 100$; 12685 - 100$; 12700 - 100$; 12713 - 80$; 12722 - 80$; 12730 - 80$; 12744 - 100$; 12771 - 100$; 12778 - 100$; 12798 - 100$; 12811 - 100$; 12813 - 80$; 12822 - 80$; 12830 - 80$; 12913 - 80$; 12920 - 100$; 12922 - 80$; 12930 - 80$

12936 — 1:000$000

12949 - 100$

13

13013 - 80$; 13022 - 80$; 13030 - 80$; 13035 - 100$; 13057 - 100$; 13095 - 100$; 13104 - 100$; 13113 - 80$; 13122 - 80$; 13126 - 100$; 13130 - 80$; 13213 - 80$; 13214 - 100$; 13222 - 80$; 13230 - 80$; 13297 - 100$; 13306 - 100$; 13313 - 80$; 13317 - 100$; 13322 - 80$; 13330 - 80$; 13353 - 200$; 13360 - 100$; 13372 - 100$; 13413 - 80$; 13422 - 80$; 13430 - 80$; 13464 - 100$; 13468 - 200$; 13469 - 100$; 13479 - 100$; 13513 - 80$; 13522 - 80$; 13530 - 80$; 13613 - 80$; 13622 - 80$; 13630 - 80$; 13669 - 100$; 13713 - 80$; 13722 - 80$; 13730 - 80$; 13738 - 100$; 13779 - 500$; 13813 - 80$; 13822 - 80$; 13829 - 100$; 13830 - 80$; 13840 - 100$; 13841 - 100$; 13913 - 80$; 13922 - 80$; 13930 - 80$; 13940 - 100$; 13994 - 100$

14

14013 - 80$; 14014 - 100$; 14022 - 80$; 14030 - 100$; 14030 - 80$; 14082 - 100$; 14113 - 80$; 14122 - 80$; 14130 - 80$; 14168 - 100$; 14189 - 100$; 14213 - 80$; 14222 - 80$; 14230 - 80$; 14313 - 80$; 14322 - 80$; 14330 - 80$; 14363 - 100$; 14408 - 100$; 14413 - 80$; 14422 - 80$; 14430 - 100$; 14430 - 80$; 14513 - 80$; 14522 - 80$; 14530 - 100$; 14530 - 80$; 14559 - 500$; 14580 - 100$; 14613 - 100$; 14613 - 80$; 14622 - 80$; 14630 - 80$; 14652 - 100$; 14654 - 100$; 14713 - 80$; 14718 - 100$; 14720 - 100$; 14722 - 80$; 14730 - 80$; 14744 - 100$; 14779 - 100$; 14790 - 100$; 14813 - 100$; 14813 - 80$; 14822 - 80$; 14830 - 80$; 14856 - 100$; 14864 - 100$; 14876 - 100$; 14913 - 80$; 14922 - 80$; 14923 - 100$; 14930 - 80$; 14997 - 200$

15

15009 - 100$; 15013 - 80$; 15016 - 100$; 15022 - 80$; 15030 - 200$; 15030 - 80$; 15033 - 100$; 15069 - 100$; 15086 - 100$; 15113 - 80$; 15119 - 100$; 15122 - 80$; 15130 - 80$; 15153 - 100$; 15161 - 100$; 15187 - 100$; 15188 - 100$; 15205 - 100$; 15207 - 100$

15208 — 2:000$000 — RIO

15213 - 80$; 15222 - 80$; 15230 - 80$; 15313 - 80$; 15322 - 80$; 15330 - 80$; 15347 - 100$; 15353 - 100$; 15397 - 100$; 15400 - 100$; 15413 - 80$; 15421 - 100$; 15422 - 80$; 15430 - 80$; 15489 - 100$; 15513 - 80$; 15522 - 80$; 15528 - 100$; 15530 - 80$; 15587 - 100$; 15613 - 80$; 15614 - 100$; 15621 - 100$; 15622 - 80$; 15630 - 80$; 15713 - 80$; 15722 - 80$; 15730 - 80$; 15782 - 100$; 15796 - 100$; 15813 - 80$; 15814 - 100$; 15822 - 80$; 15830 - 80$; 15860 - 100$; 15885 - 100$; 15913 - 80$; 15922 - 80$; 15930 - 80$; 15945 - 100$; 15965 - 100$; 15980 - 100$; 15994 - 100$; 15995 - 200$

16

16013 - 80$; 16022 - 80$; 16030 - 80$; 16033 - 100$; 16069 - 100$; 16085 - 100$; 16113 - 80$; 16118 - 100$; 16122 - 80$; 16129 - 100$; 16130 - 80$; 16211 - 100$; 16213 - 80$; 16222 - 80$; 16230 - 80$

16268 — 1:000$000

16271 - 100$; 16313 - 80$; 16322 - 80$; 16330 - 80$; 16341 - 100$; 16413 - 80$; 16422 - 80$; 16430 - 80$; 16467 - 100$; 16513 - 80$; 16522 - 80$; 16530 - 80$; 16550 - 100$; 16579 - 200$; 16613 - 80$; 16622 - 80$; 16630 - 80$; 16633 - 500$; 16658 - 100$; 16713 - 80$; 16722 - 80$; 16730 - 80$; 16744 - 100$; 16791 - 100$; 16811 - 100$; 16813 - 80$; 16822 - 80$; 16830 - 80$; 16913 - 80$; 16922 - 80$; 16930 - 80$; 16988 - 100$

17

17013 - 80$; 17022 - 80$; 17030 - 80$; 17050 - 100$; 17113 - 80$; 17118 - 100$; 17122 - 80$; 17130 - 80$; 17213 - 80$; 17222 - 80$; 17230 - 80$; 17244 - 100$; 17251 - 100$; 17294 - 100$; 17313 - 100$; 17313 - 80$; 17322 - 80$; 17330 - 80$; 17354 - 100$; 17391 - 100$; 17413 - 80$; 17422 - 80$; 17430 - 80$; 17453 - 200$; 17456 - 100$; 17513 - 80$; 17520 - 100$; 17522 - 80$; 17530 - 80$; 17563 - 100$; 17613 - 80$; 17622 - 80$; 17630 - 80$; 17661 - 100$; 17673 - 100$; 17690 - 100$; 17704 - 100$; 17713 - 80$; 17722 - 80$; 17730 - 80$; 17732 - 100$; 17776 - 100$; 17813 - 80$; 17822 - 80$; 17830 - 80$; 17832 - 100$; 17862 - 100$; 17870 - 500$; 17887 - 200$; 17913 - 80$; 17922 - 80$; 17930 - 80$; 17978 - 100$; 17984 - 100$

18

18013 - 100$; 18013 - 80$; 18022 - 100$; 18022 - 80$; 18030 - 80$; 18036 - 100$; 18043 - 100$; 18061 - 100$; 18086 - 100$; 18113 - 80$; 18122 - 80$; 18130 - 80$; 18135 - 100$; 18136 - 100$; 18153 - 100$; 18163 - 100$; 18196 - 100$; 18213 - 80$; 18222 - 80$; 18230 - 80$; 18267 - 100$; 18276 - 100$; 18313 - 80$; 18322 - 80$; 18330 - 80$; 18354 - 100$; 18361 - 200$; 18369 - 100$; 18408 - 100$; 18413 - 80$; 18422 - 80$; 18427 - 100$; 18430 - 80$; 18468 - 100$; 18513 - 80$; 18519 - 100$; 18522 - 80$; 18530 - 80$; 18558 - 100$; 18568 - 100$; 18569 - 500$; 18613 - 80$; 18622 - 80$; 18630 - 80$; 18679 - 100$; 18713 - 80$; 18718 - 100$; 18722 - 80$; 18730 - 80$; 18771 - 100$; 18779 - 100$; 18808 - 100$; 18813 - 80$; 18822 - 80$; 18830 - 80$; 18849 - 100$; 18859 - 100$; 18900 - 100$; 18913 - 80$; 18915 - 200$; 18922 - 80$; 18930 - 80$; 18963 - 100$; 18964 - 100$

19

19013 - 80$; 19019 - 100$; 19022 - 80$; 19024 - 100$; 19030 - 80$; 19048 - 100$; 19111 - 100$; 19113 - 80$; 19122 - 80$; 19130 - 80$; 19158 - 100$; 19171 - 100$; 19213 - 80$; 19222 - 80$; 19230 - 80$; 19260 - 100$; 19263 - 100$; 19313 - 80$; 19315 - 100$; 19322 - 80$

19330 — 30:000$000 — S. PAULO

19330 - 80$; 19356 - 100$; 19372 - 100$; 19413 - 80$; 19422 - 80$; 19430 - 80$; 19447 - 200$; 19454 - 100$; 19482 - 100$; 19488 - 100$; 19513 - 80$; 19522 - 80$; 19530 - 80$; 19538 - 200$; 19541 - 100$; 19551 - 100$; 19554 - 100$; 19558 - 100$; 19613 - 80$; 19622 - 100$; 19622 - 80$; 19630 - 80$; 19677 - 100$; 19703 - 100$; 19713 - 80$; 19722 - 80$; 19725 - 500$; 19730 - 80$; 19746 - 100$; 19749 - 100$; 19813 - 80$; 19822 - 80$; 19826 - 100$; 19830 - 80$; 19911 - 100$; 19913 - 80$; 19922 - 80$; 19927 - 100$; 19930 - 80$; 19936 - 100$

20

20013 - 80$; 20022 - 80$; 20030 - 80$; 20053 - 100$; 20072 - 100$; 20073 - 100$; 20113 - 80$; 20122 - 80$; 20127 - 100$; 20130 - 80$; 20161 - 100$; 20202 - 100$; 20213 - 80$; 20222 - 80$; 20230 - 80$; 20237 - 100$; 20269 - 100$; 20313 - 80$; 20319 - 100$; 20322 - 80$; 20330 - 80$; 20340 - 100$; 20378 - 100$; 20413 - 80$; 20422 - 80$; 20430 - 80$; 20488 - 100$; 20497 - 100$; 20513 - 80$; 20522 - 80$; 20530 - 80$; 20583 - 100$; 20598 - 100$; 20607 - 100$; 20609 - 100$; 20613 - 80$; 20622 - 80$; 20630 - 80$; 20656 - 100$; 20702 - 100$; 20713 - 80$; 20722 - 80$; 20730 - 80$; 20813 - 80$; 20822 - 80$; 20830 - 80$; 20842 - 100$; 20891 - 100$; 20892 - 100$; 20913 - 80$; 20922 - 80$; 20930 - 80$; 20981 - 100$; 20982 - 100$

21

21003 - 100$; 21013 - 80$; 21019 - 100$; 21022 - 80$; 21030 - 80$; 21075 - 100$; 21113 - 80$; 21122 - 80$; 21124 - 100$; 21130 - 80$; 21187 - 100$; 21213 - 80$; 21222 - 80$; 21230 - 80$; 21231 - 100$; 21238 - 200$; 21263 - 100$; 21313 - 80$; 21322 - 80$; 21330 - 80$; 21413 - 80$; 21422 - 80$; 21427 - 100$; 21430 - 80$; 21435 - 100$; 21466 - 100$; 21483 - 500$; 21513 - 80$; 21522 - 80$; 21530 - 80$; 21573 - 100$; 21591 - 100$; 21613 - 80$; 21618 - 100$; 21622 - 80$; 21630 - 80$; 21659 - 200$; 21685 - 100$; 21702 - 100$; 21713 - 80$; 21722 - 80$; 21730 - 100$; 21730 - 80$; 21778 - 100$; 21787 - 100$; 21790 - 100$; 21813 - 80$; 21816 - 100$; 21822 - 80$; 21827 - 100$; 21830 - 80$; 21842 - 200$; 21887 - 100$; 21913 - 80$; 21922 - 80$; 21930 - 80$

22

22013 - 80$; 22022 - 80$; 22030 - 80$; 22039 - 100$; 22113 - 80$; 22122 - 80$; 22130 - 80$; 22205 - 100$; 22213 - 80$; 22222 - 80$; 22230 - 80$; 22313 - 80$; 22322 - 80$; 22326 - 100$; 22330 - 80$; 22359 - 100$; 22393 - 100$; 22413 - 80$; 22422 - 80$; 22430 - 80$; 22485 - 100$; 22494 - 100$; 22513 - 80$; 22522 - 80$; 22530 - 80$; 22563 - 200$; 22579 - 100$; 22603 - 100$; 22613 - 80$; 22622 - 80$; 22630 - 80$; 22713 - 80$

22722 — 10:000$000 — S. PAULO

22722 - 80$; 22730 - 80$; 22813 - 80$; 22822 - 80$; 22830 - 80$; 22847 - 100$; 22873 - 100$; 22887 - 100$; 22913 - 80$; 22919 - 100$; 22922 - 80$; 22927 - 100$; 22930 - 80$

22962 — 1:000$000

23

23011 - 100$; 23012 - 100$; 23013 - 80$; 23022 - 100$; 23022 - 80$; 23025 - 100$; 23030 - 80$; 23101 - 100$; 23113 - 80$; 23122 - 80$; 23130 - 80$; 23184 - 100$; 23186 - 100$; 23213 - 80$; 23219 - 100$; 23222 - 80$; 23223 - 100$; 23230 - 80$; 23242 - 100$; 23251 - 100$; 23285 - 100$; 23292 - 100$; 23313 - 80$; 23314 - 100$; 23322 - 80$; 23330 - 80$; 23331 - 100$; 23342 - 500$; 23357 - 100$; 23394 - 100$; 23397 - 100$; 23413 - 80$; 23422 - 80$; 23430 - 80$; 23431 - 100$; 23440 - 100$; 23455 - 100$; 23463 - 100$; 23486 - 200$; 23490 - 100$; 23513 - 80$; 23522 - 80$; 23530 - 80$; 23545 - 200$; 23564 - 100$; 23580 - 100$; 23598 - 100$; 23613 - 80$; 23622 - 80$; 23630 - 80$; 23638 - 100$; 23665 - 100$; 23683 - 100$; 23713 - 80$; 23722 - 80$; 23730 - 80$; 23736 - 100$; 23805 - 100$; 23813 - 80$; 23822 - 80$; 23830 - 80$; 23892 - 100$; 23913 - 80$; 23922 - 80$; 23926 - 100$; 23930 - 80$; 23937 - 100$; 23946 - 100$; 23963 - 100$; 23974 - 100$

Premios Maiores

6701 — 500:000$ — RIO

19330 — 30:000$000 — S. PAULO

22722 — 10:000$000 — S. PAULO

313 — 5:000$000 — Porto Alegre

15208 — 2:000$000 — RIO

Todos os numeros terminados em 1 têm 80$000

Todos os numeros terminados em 1 têm 80$000

Todos os numeros terminados em 1 têm 80$000

PLANO DA PRESENTE LISTA
PLANO T
PREMIOS:

12:500$000 (aproximação) para os numeros anterior e posterior ao 1.º premio

para os bilhetes terminados com os dois ultimos algarismos do 2.º ao 4.º premio

80$000 para os bilhetes terminados com o algarismo final do primeiro premio

O ESCRITORIO Á RUA DA ALFANDEGA 28, ESTARÁ ABERTO PARA PAGAMENTOS TODOS OS DIAS UTEIS, DAS 9 ÁS 11 ½ E DAS 13 ½ ÁS 16 HORAS, EXCETO NOS FERIADOS

A ADMINISTRAÇÃO PAGARÁ O VALOR QUE REPRESENTEM OS BILHETES PREMIADOS, DURANTE OS PRIMEIROS 6 MESES DA RESPECTIVA EXTRAÇÃO, AO SEU PORTADOR, E NÃO ATENDERÁ RECLAMAÇÃO ALGUMA POR PERDA OU SUBTRAÇÃO DE BILHETES

NO CASO DO PREMIO MAIOR CABER AO NUMERO 1, SERÃO CONSIDERADOS COMO APROXIMAÇÕES O IMEDIATAMENTE SUPERIOR E O ULTIMO DOS MILHARES QUE JOGAREM; SENDO SORTEADO O ULTIMO, SERÃO APROXIMAÇÕES O IMEDIATAMENTE INFERIOR E O PRIMEIRO, ISTO É, O NUMERO 1

AS EXTRAÇÕES PRINCIPIAM ÁS 14 HORAS

Plano da proxima extração em 14 de Fevereiro de 1940
PLANO U

7:500$000 (aproximação) para os numeros anterior e posterior ao 1.º premio

para os bilhetes terminados com os dois ultimos algarismos do 2.º ao 5.º premio

50$000 para os bilhetes terminados com o algarismo final do primeiro premio

217ª Extração = CONCESSIONARIO: DOMINGOS DE MARCHI = O FISCAL DO GOVERNO: RENÉ MOSTARDEIRO; O AJUDANTE DO FISCAL DO GOVERNO: ANTONIO CARLOS DE BARCELLOS; O ESCRIVÃO: JOAQUIM DE FREITAS JUNIOR = 217ª Extração

VIRGILIO FREDRIGHI

Deve Figurar no Quadro de Juizes!

(Conclusão da 9ª pagina)

uma série de prescripçoes escolares, já são conhecidos. Foram cortados Virgilio Fedrighi, Loris Cordovil e Sanchez Diaz. Este ultimo devia ser expulso, mas ha quem affirme que elle fará parte da referida lista dos futuros arbitros.

RESPEITEM VIRGILIO FEDRIGHI

Não é justo em qualquer condição ou hypothese, que a L. F. R. J. por intermedio do seu austero e artimanho Departamento Technico queira excluir Virgilio Fedrighi. Elimine summariamente Sanchez Diaz que actua na razão directa das cifras, mas respeitem o passado e a moral inatacavel de Fedrighi, o "unico apito de ouro" que o Brasil possue. Talvez o sr. João Teixeira de Carvalho ignore que Fedrighi está inscripto na F. I. F. A. e goza de grande prestigio no Uruguay e Argentina, graças ao que demonstrou por occasião do ultimo Campeonato Sul Americano em Buenos Aires. Ignora tambem que Fedrighi actua partidas durante 26 annos e dirige uma "escola de arbitros" na L. E. A. L. C. A., entidade da Light, onde é acatado e respeitado, mercê um trabalho gratuito e desassombrado. Ademais ignoram finalmente os mentores da L. F. R. J. que Virgilio Fedrighi iria ser apontado pela A. F. A. para dirigir os matches da "Copa Roca", não fosse esta inqualificavel ignominia do Departamento Technico da L. F. R. J. em não resolver sua questão por incompetencia ou prevenção talvez. Senhores da "entidade da paz" (?) meditem no que irão fazer. Procedam com hombridade e caracter moral. E' dever da L. F. R. J. aproveitar Virgilio Fedrighi, se não como juiz, pelo menos como professor de uma "escola de arbitros", uma vez que tem bastante competencia para tal. Resta agora aos srs. João Guimarães e João Teixeira de Carvalho, fazer o que prometteram. Deixem as plataformas de rethorica para o fim...

A CONSAGRAÇÃO DE ARTURO GODOY

Para os fans cariocas, torcedores do campeão chileno, Arturo Godoy foi o vencedor da luta de ante-hontem no Madison Square Garden!...

Não importa que o referee Donovan, a serviço do emprezario de Joe Louis tivesse desempatado a favor do campeão mundial.

Dois eram os juizes de facto e cada um delles computou um numero maior de pontos para Godoy e Joe, respectivamente. Logo, os technicos, incumbidos do julgamento do prelio estiveram em desaccordo, quanto á superioridade technica dos contendores, uma vez que não houve um "knock-out", apesar de se esmurrarem a valer o campeão mundial e o seu valente adversario.

E a prova de que a luta foi cruel e não houve mesmo vantagem para qualquer dos dois pugilistas está no equilibrio do peso, da experiencia e da potencialidade de ambos, tudo estimulado antes e depois da luta, pelos entendidos da terra do Box.

OUTRO TESTEMUNHO PRECIOSO

O chronista da agencia telegraphica norte-americana United Press consignou cinco rounds empatados, cinco para Joe Louis e cinco para Arturo Godoy.

ENTRE 10 CHRONISTAS DE BOX, NOVE DERAM A VICTORIA AO SUL-AMERICANO!

A decisão dos juizes tambem provocou commentarios entre os jornalistas.

O representante da Agencia Havas interrogou 10 jornalistas, junto ao ring, nove dos quaes se manifestaram favoraveis a Godoy.

O CAMPEÃO FOI BENEFICIADO PELO ARBITRO

O facto de um dos juizes ter attribuido dez rounds ao chileno basta para se avaliar a divergencia havida quando á justiça da decisão.

Outro detalhe, colhido do farto serviço de informações telegraphicas dos chronistas que assistiram ao combate e que admitte a derrota de Joe Louis é o facto de não ter o publico yankee applaudido o "demolidor", nos instantes finaes, vaiando-o, mesmo, ao ser annunciado o seu triumpho, sobre Arturo Godoy, durante cerca de quinze minutos!

GODOY DIZ QUE VENCEU!

O proprio chileno, depois declarou que Louis era um grande pugilista; affirmou: "Acreditava sinceramente que ganhara a luta. Desde o inicio mantive-me no ataque, desferindo um numero de golpes que o campeão. Penso que não me deshonrei esta noite e mereço, no minimo, uma nova luta de desforra contra Louis em data proxima. Louis lutou cavalheirescamente e de nada tenho que me queixar embora a decisão tivesse me causado verdadeiramente surprehendido.

Godoy, mostrou na peleja o mesmo espirito que mantevera os treinos. Lutou sem medo e se lançou ao combate com decisão.

Os outros desafiantes appareceram medo, ao passo que Godoy perseguiu Louis, coisa a que este não estava habituado.

Foi, incontestavelmente o melhor contendor collocado no tablado ao campeão e muito fez por augmentar o prestigio do box sul-americano.

Ao vestir-se, após a luta, Godoy estava contentissimo, mostrando muito mais alegria que Joe no compartimento contiguo.

Os jornalistas tiveram que esperar por elle durante dez minutos, só sendo permittida a entrada aos membros da comitiva do boxeador e ao consul do Chile, sr. Annibal Jara.

LEONIDAS E RUBENS SOARES TORCERAM PELO CHILENO

Leonidas, o popular "crack" rubro-negro declarou hontem á noite que ia acompanhar pelo radio o desenrolar da luta, torcendo pela victoria do campeão chileno.

Tambem Rubens Soares, o pugilista patricio e compositor victorioso de "A vida de solteiro é melhor" declarou-nos que ia "torcer" pelo sul-americano. Acreditava, todavia na superioridade do "demolidor", cuja victoria previa.

Na séde do C. R. Flamengo grande numero de associados rubro-negros ouviram, pelo radio, a descripção da luta, apaixonando-se pela actuação surprehendente do popular boxeador sul-americano.

Até muito depois de uma hora da manhã permaneceram na séde, os torcedores do campeão carioca.

ANTES DA LUTA, GODOY ESTAVA CONFIANTE NA VICTORIA

NOVA YORK, 9 (U. P.) — Pouco antes do inicio da peleja de Madison Square Garden, entre o chileno Arturo Godoy e o negro norte-americano Joe Louis, na qual este punha em jogo o seu tão cobiçado titulo de campeão mundial de todos os pesos, o boxeur chileno declarou á United Press que faria tudo que estivesse ao seu alcance para honrar o box sul-americano.

Reiterou a confiança na victoria apesar do facto de as apostas de ultimo momento serem feitas na proporção de 10 contra 1 em favor do esmurrador negro. Tambem foram aceitas apostas de 8 contra 6 em como Louis venceria Godoy por K. O. Antes de terminar o 5º assalto. Não obstante, o chileno mostrava-se tranquillo emquanto aguardava a hora de seguir para o seu camarim.

Novas patentes de invenção

Pelo ministro do Trabalho, Industria e Commercio, foram concedidas as seguintes patentes de invenção: a Paulo Prianti, para um apparelho destinado a activar e regular a saída por gravidade de materiaes granulados ou pulverulentos, por meio de recipientes; a Dorval dos Reis, para "um travador destinado a beneficiar o revestimento com metal antifricção de peças metallicas com forma semicylindrica, constituindo a sua applicação um processo"; a Leroy Lincoln Salisberg, para "aperfeiçoamentos em processos e apparelhos de embalagem"; a Joaquim Vieira de Souza, para "uma escada aperfeiçoada"; a The Firestone Tire & Rubber Company, para "aperfeiçoamentos em ou relativos a supportes elasticos para serem empregados entre membros relativamente moveis"; a Todd Combustion Equipment Inc., para "aperfeiçoamentos em queimadores de combustiveis liquidos".

Vendidos e pagos os 500 contos de hontem!

O felizardo AO MUNDO LOTERICO, rua do Ouvidor, 139, hontem alcançou novo successo, pois vendeu em seu principal balcão o bilhete numero 6.701 premiado com 500 Contos de réis, primeiro premio da Loteria Federal. E hontem mesmo effectuou o pagamento de partes do referido bilhete ás seguintes pessoas: 2 fracções ao exmo. sr. dr. Antonio Vieira Braga, residente á rua Clovis Bevilacqua, 41; 1 fração á exma. sra. d. Appolonia Melchiades de Lima, á rua Silveira Martins, 76-A, casa 21; 1 fracção ao sr. Lucidario Francisco Alves, residente á rua Angelica Motta, 43, Olaria, e uma fracção ao sr. Oswaldo Tavares, residente á rua São João Baptista, 56-A, casa 1. Acompanhe a maioria adquirindo no AO MUNDO LOTERICO, rua do Ouvidor, 139, o bilhete que lhe dará os 300 Contos na proxima quarta-feira e os mil contos no proximo dia 2 de Março, todos com direito ás grandes vantagens da Carta Patente 104, creação exclusiva do AO MUNDO LOTERICO, rua do Ouvidor, 139.

A venda em todas as Pharmacias e Drogarias.

Imprensa carioca

"JORNAL AGRICOLA"

A imprensa brasileira ganhou, com o apparecimento do "Jornal Agricola" mais um orgão especializado em assumptos economicos, tão palpitantes na hora actual. De feição moderna e imprimido em papel "couché", o alludido mensario surgiu credenciado a trilhar um caminho seguro e preeminente na especialidade que escolhera. O noticiario do seu primeiro numero é farto e interessante. Seus orientadores, confrades J. A. Vieira Silveira, Archimedes Azevedo e A. Regollino Sobrinho — a quem formulamos sinceros votos de prosperidade — estão de parabens.

SE AINDA NÃO SABE, APRENDA!

Tango, Fox e Blue e todas as danças de salão.

COM PERFEIÇÃO E ELEGANCIA.

pela prof. AMILEDA

RUA SETE DE SETEMBRO, 63 — 2º andar. Salas 5 e 6.

Revista de Immigração e Colonização

Acaba de apparecer o primeiro numero da "Revista de Immigração e Colonização", orgão official do Conselho de Immigração e Colonização. Bem apresentada, optimamente impressa, tem por finalidade a revista, o estudo das questões relativas a estes themas de palpitante interesse na actualidade brasileira. Nella collaboram os maiores technicos existentes no paiz, firmando artigos diversos encontram as varias opiniões e correntes existentes sobre tão attraentes assumptos.

Entre a copiosa collaboração existente em suas paginas poderemos citar: "Primeiro anno de trabalhos do Conselho de Immigração e Colonização", pela Secretaria do Conselho; "Os immigrantes germanos e slavos e sua caracterização antropologica", pelo professor Oliveira Vianna; "Os allemães no sul do Brasil — Ponto de vista brasileiro", pelo major Aristoteles de Lima Camara; "O Serviço de Registo de Estrangeiros", pelo conselheiro Arthur Hehl Neiva; "Permanencia de estrangeiros entrados como temporarios", pelo conselheiro Dulphe Pinheiro Machado. Cabe ao ministro João Carlos Muniz, presidente do Conselho, apresentar a revista, o que é feito num artigo onde se synthetizam todas as finalidades desse novo orgão da imprensa especializada, no nosso paiz. Publica ainda este numero, o decreto-lei n. 406 de 4 de maio de 1938 e o decreto n. 3.010, de 20 de agosto de 1938, referentes á sua finalidade. Sendo uma revista de aspecto internacional, pelos artigos nella contidos, são estes apresentados em portuguez, bem como em francez, afim de serem melhor divulgados.

A "Revista de Immigração e Colonização" apparecerá de tres em tres mezes, contendo em cada numero todos os commentarios dos factos desenrolados nesse periodo, relativamente aos assumptos, cuja divulgação constitue a sua principal finalidade.

A A. B. I. e o registo de jornaes no D. I. P.

Depois de um entendimento com o sr. Olympio Guilherme, director da Divisão de Imprensa do D. I. P., resolveu a A. B. I. organizar em sua séde um serviço inteiramente gratuito e destinado a esclarecer e encaminhar todas as questões dos jornaes do Rio e dos Estados pelo que diz respeito ao regime das matriculas instituidas pela nova lei, e ao fornecimento das respectivas formulas.

SOCIAES

ANNIVERSARIOS

Fizeram annos hontem: Senhorinhas: — Risoleta Barbosa de Lamare, filha do casal professor dr. José Victor de Lamare; Cybele Penna, filha do dr. José Augusto Penna; Clara Secco, filha do almirante Frederico da Cruz Secco, já fallecido.

Senhoras: d. Luiza Oliveira Gomes de Mattos, esposa do dr. Raul Gomes de Mattos; d. Lucia Branco Soares, esposa do ministro Attila Soares; d. Aurelia Duarte de Pinho e Pinto, esposa do sr. Bernardino Soares Pinto.

Senhores: dr. Augusto Cesar Lobo, director de Secção do Ministerio da Justiça e Negocios Interiores.

—

A data de hoje assignala a passagem do anniversario natalicio do dr. Guido Amado, advogado do Departamento Legal da Caixa Economica do Districto Federal.

O anniversariante, que é pessoa grandemente estimada e prestigiada nos circulos juridicos e socias do Rio de Janeiro, pelos seus finos dotes de espirito, intelligencia e coração, receberá, como sempre, innumeras manifestações de apreço.

BODAS DE PRATA

O casal d. Odila Borges Monteiro Bernardes e sr. Lupercio Fogaça Bernardes, festejam hoje o 25.º anniversario do seu casamento.

Os seus filhos farão rezar missa em acção de graças ás 9 horas, no altar mor da matriz de São Francisco Xavier.

COMMEMORAÇÕES

CONSELHEIRO ANTONIO PRADO

Ainda passivel de modificações, é o seguinte o programma das commemorações a serem realizadas em São Paulo e nesta capital, no dia 25 do corrente, centenario do nascimento do conselheiro Antonio Prado.

Conferencia no Ministerio da Agricultura, da qual deverá incumbir-se, possivelmente, o dr. Affonso Arinos de Mello Franco, que falará sobre a gestão do conselheiro Antonio Prado como ministro da Agricultura no Imperio, sessão especial na Sociedade Rural Brasileira e outra na Federação das Industrias em São Paulo, e uma reunião solenne no Banco do Commercio e Industria do Estado de São Paulo.

A Companhia Paulista de Estradas de Ferro fará realizar, no salão nobre do edificio "Saldanha Marinho", uma sessão solenne durante a qual o dr. Edmundo Navarro de Andrade, ex-secretario da Agricultura de São Paulo, falará sobre a figura do grande brasileiro.

ENFERMOS

Acha-se enfermo e recolhido á Casa de Saude São Sebastião o sr. Oscar Teffé, embaixador aposentado, que foi victima de uma queda em sua residencia, fracturando a rotula esquerda.

DIPLOMATICAS

MINISTRO GUSTAF WEIDEL — De Poços de Caldas, onde estavam veraneando, regressaram hontem ao R. de Janeiro, pelo avião "Electra" da linha mineira da Panair do Brasil, o sr. Gustaf Weidel, ministro da Suecia junto ao nosso governo, e sua exma. esposa.

VIAJANTES

Pelos aviões "Electra" da linha mineira da Panair do Brasil, viajaram hontem, do Rio de Janeiro para Poços de Caldas: João Dal'mas, sra. Celestina Lorenzini Dal'mas, dr. José P. de Barros e Azeved sra. Vera G. de Baro-Azevedo, sra. Vera G. de Barros e Azevedo, senhorinha Gilda Guimarães B. e Azevedo, Mauricio Rinder e Eduardo Schouerí; e para Bello Horizonte: Levy Teixeira de Menezes, João Olyntho Machado, Oscar Weiss, dr. Mario Magalhães e Luiz Cassiano de Assis.

Pelos mesmos aviões da Panair, chegaram, de Poços de Caldas: Gustaf Weidel, sra. Louise Weidel, sra. Berty Brass Pedro Stenir, sra. Elisa de Carvalho Britto, Leon Monte, dr. Adolpho Olyntho Guedes Britto e dr. Jayme Carneiro Leão Vasconcellos; e de Bello Horizonte: dr. Francisco de Assis Barcellos Corrêa Junior A. William Parish, dr. Walter J. Gosling, sra. Favila Lopes Gosling, Walter J. Gosling Junior, Rodolpho Beicht, Augusto Niklaus Junior, Sebastião Lougon e Henry Hartong.

Pelo hydro-avião da linha pernambucana da Panair do Brasil, partem hoje, com destino á Cidade do Salvador: Yoshizo Saito, Junzo Sakame, Juan Homs, Horacio Botelho Pires de Castro, José Dias de Oliveira e sra. Maria Simas Padilha; e para o Recife: Guilherme Eberling e Richard M. Leonard.

LUTO

FALLECIMENTOS

SRA. JULIA DE VASCONCELLOS LYRA — Em consequencia de um mal subito, falleceu, em sua residencia, á rua Leite Leal, 17, Laranjeiras, a sra. Julia de Vasconcellos Lyra, figura de destaque em nossa melhor sociedade, onde era justamente admirada por suas nobres qualidades de espirito e de coração.

A veneranda extincta, que foi casada com o sr. Feliciano Lyra, era mãe dos nossos prezados confrades dr. Luiz Lyra, redactor de "A Noite", e, tambem conhecido jurista, e dr. José Lyra, redactor do DIARIO CARIOCA, e escriptor theatral, e do sr. Arlindo Lyra; irmã do general Pereira de Vasconcellos, do commandante Augusto Pereira de Vasconcellos e do dr. Mario Pereira de Vasconcellos, chefe de clinica infantil da Saude Publica e cunhada do ministro, dr. José Augusto Tavares Lyra, presidente do Tribunal de Contas.

O enterramento de d. Julia de Vasconcellos Lyra, effectuou-se hontem, no cemiterio de S. João Baptista, saindo o feretro da casa em que occorreu o obito, ás 15 horas. O passamento da sra. Julia de Vasconcellos Lyra teve profunda repercussão nos nossos circulos sociaes, onde a illustre matrona vivia rodeada de respeitosa sympathia.

ENTERRAMENTOS

Realizou-se hontem, ás 10 horas, com grande acompanhamento, o sepultamento de d. Alfridia Ebling, de tradicional familia sul-riograndense e radicada nesta capital, tendo o feretro saido da Capella de Santa Therezinha.

A extincta era irmã do dr. Francisco Ebling, chefe da Secção de Transportes da Commissão de Defesa da Economia Nacional e membro da Administração do Porto do Rio de Janeiro.

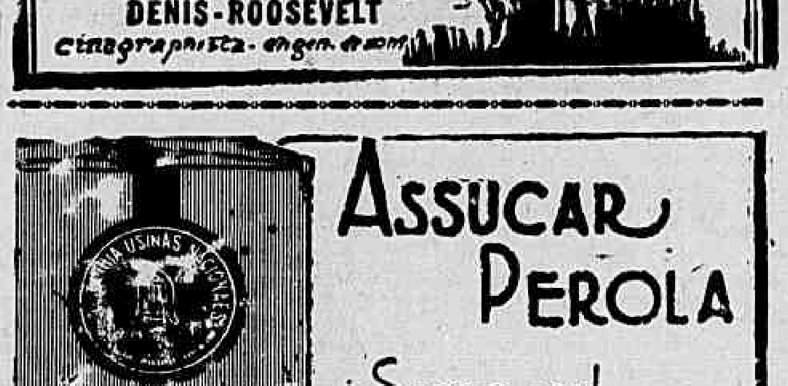

Embelleze e Conforte o Seu Lar

Um comp'eta o outro... E TODOS FAZEM UMA COMBINAÇÃO IDEAL!

Casa Anglo-Brasileira SUCCESSORA DE MAPPIN STORES

PRAIA BOTAFOGO, 360 TELEPHONE 26-4015

MOVEIS-TAPETES-CORTINAS

Diario Carioca

Rio de Janeiro, Domingo, 11 de Fevereiro de 1940 — Praça Tiradentes n. 77

DEFENSORES DA FINLANDIA — No "cliché" acima vê-se o valoroso general finlandez Wallenius, rodeado de officiaes do seu estado maior. O valente cabo de guerra tem sido um dos mais decididos defensores do sólo de sua patria contra a avalanche do exercito da Russia. (Photo de "L'Illustration" de 3—2—40 cedido pela "Air France").

Assume Proporções Gigantescas a Derrota do Exercito Russo

(Conclusão da 1ª pgina)

mente encarniçada por que se caracterizaram. Accrescenta-se que os russos abandonaram no local da batalha varias centenas de mortos, emquanto que os sobreviventes do embate segundo se allega, bateram em retirada em completa desordem.

A inesperada ampliação da offensiva sovietica para abarcar Punnusjaervi, Passuri e Taipale, no extremo norte da parte oriental da linha Mannerheim, depois de dois dias durante os quaes o communicado finlandez informa que se havia observado uma diminuição na intensidade dos esforços realizados pelos russos, parece indicar que seria quasi desesperada a situação do alto commando sovietico.

Varias patrulhas sairam hontem no sector de Kuhno com a missão de destruir varios ninhos de metralhadoras russos. Cobertos com suas capas brancas e seus amplos bolsos repletos de granadas de mão, lançaram-se violentamente ao ataque, sobre seus skys. Houve momentos em que as patrulhas finlandezas se encontravam sob o fogo intenso das metralhadoras sovieticas, porém estas foram silenciadas pela inesperada apparição dos skyadores individuaes armados de granadas de mão. Calcula-se que neste sector os russos sómente têm uma divisão.

Observa-se que, depois de dez semanas de intensa luta, as forças sovieticas sómente conseguiram avançar na Laponia, onde sua posição mais adeantada está situada nas cercanias de Maerkaejaervi, na frente de Salla. Ali se encontram paralysadas e suas communicações são constantemente interrompidas pelas patrulhas finlandezas. Não existe a menor indicação de que os russos possam reiniciar a offensiva para o golfo de Bothnia.

Relativamente ás actividades aereas, assignala-se que o de que a Finlandia necessita são aviões velozes de caça, que permittirão interceptar os apparelhos inimigos e atacal-os desde o momento em que transponham a fronteira. Accrescenta-se que, se forem conseguidos aviões, sobrarão pilotos desejosos de prestar seus serviços á Finlandia.

CINCOENTA METROS, APENAS

HELSINKI 10 (A) N.) — Durante as ultimas 24 horas as linhas finlandezas e russas approximaram-se, havendo, actualmente, entre as duas, uma distancia de cincoenta metros, apenas. São consideraveis as perdas de ambos os lados, travando-se furiosos combates em todas as frentes.

REDOBRA A ACTIVIDADE A ARTILHARIA RUSSA

HELSINPI, 10 (A. N.) — Na madrugada de hoje, a artilharia russa redobrou de actividade, intensificando os ataques para romper a linha Mannerheim. No rector de Summa, os finlandezes continuam repellindo os ataques russos.

4.000 homens perdidos num só dia

HEDSINKI, 10 (A. N.) — O ultimo boletim do alto commando finlandez informa que, até agora, os successivos ataques russos á linha Mannerheim, esbarraram contra a heorica resistencia finlandeza. Num só dia, as hostes do Kremlim perderam 4.000 homens. No sector de Summa. Embora se acredite geralmente, que a pressão não cessará de prompto, prevalece a supposição de que falhou a nova tentativa russa de rehabilitação militar.

NÃO CORREM PERIGO AS POSIÇÕES FINLANDEZAS

STOCKHOLMO, 10 (U. P.) — Affirma-se que, na situação em que actualmente se encontra a grande offensiva russa contra a linha Mannerheim, no isthmo de Carelia, as forças da URSS fracassaram na sua tentativa de transpol-a e que, no momento, as posições finlandezas não correm perigo.

Esta informação foi obtida nas fontes finlandezas desta capital que mantém contacto telephonico com o quartel general finlandez e as altas autoridades civis de Helsingfors.

Accrescenta-se que o alto commando finlandez não sente a menor preoccupação com a sua actual situação na linha Mannerheim, não obstante ter proseguido hoje, activamente, a offensiva russa. Affirma-se igualmente que em ponto algum da linha Mannerheim os russos lograram affectar as posições finlandezas de modo a expol-as ao perigo de serem vencidas durante a actual offensiva.

Entrementes, presume-se que em consequencia das medidas adoptadas pelo governo sueco que a cidade de Bodei, situada em Nordland, uma das tres divisões historicas da Suecia, foi convertida numa solida fortaleza, obra de um pequeno exercito de operarios civis e de um numero elevado de soldados. Accrescenta-se que no decurso dos ultimos dois mezes trabalhou-se activamente para reforçar e ampliar as fortificações da região, em consequencia da guerra fino-russa e de outros acontecimentos europeus.

As autoridades militares empenham-se tambem na tarefa de adestrar as tropas nas diversas tacticas defensivas para qualquer emergencia.

Soube-se que desde meiados de dezembro tem-se estado enviando grande numero de effectivos e material bellico para o norte, na direcção de Nordland para a defesa do districto, prohibindo-se, entretanto, que se revele qualquer noticia de indole militar.

Destruida uma columna de sessenta caminhões

HELSINKI, 10 (U. P.) — Um communicado de hoje informa que a nordeste do lago Ladoga os finlandezes infligiram consideraveis perdas aos russos que tiveram approximadamente oitocentos mortos.

Foram destruidos dois tanks e uma columna de sessenta caminhões.

A pressão russa continua intensissima no sector de Summa; mas todos os ataques têm sido repellidos trinta tanks sovieticos já foram destruidos.

DISPOSTA A ROMPER A LINHA MANNERHEIM A TODO CUSTO

HELSINKI, 10 (U. P.) — A segunda batalha do istmo ampliou-se repentinamente do sector de Summa para uma offensiva em extensa frente, visando sobretudo quatro pontos vitaes em que, segundo as ultimas noticias, os finlandezes estão resistindo valorosamente.

A expansão dos ataques foi realizada em direcção a Ponnusjoki, Pasuri e Taipale, na parte nordeste a Linha Mannerheim.

Essa offensiva repentina, após dois dias de enfraquecimento da luta, parece indicar que a Russia está resolvida a romper a Linha Mannerheim a todo custo.

Ainda a Posse do Sceptro de Campeão Mundial de Box

INDESCRIPTIVEL O INTERESSE PELA LUTA GODOY - JOE LOUIS

A decisão dos juizes desilludiu os bolivianos — Godoy collocou-se entre os melhores pugilistas do mundo

LA PAZ, 10 (U. P.) — O match de Godoy e Louis despertou hontem extraordinario interesse. Póde-se affirmar, sem receio de exaggero, que hontem todos os lares bolivianos estiveram attentos ás irradiações.

A actuação de Godoy causou sensação, pois poucos admittiam que elle pudesse resistir até o ultimo round, e muito menos que pudesse transformar-se na figura principal do encontro.

A decisão dos juizes desilludiu os bolivianos, visto que os peritos consideraram ser muito mais justo um empate.

"La Razon", o unico jornal que transmittiu informações detalhadas da peleja, fornecidas pelo serviço informativo da United Press, considera a actuação de Louis muito abaixo do que era licito esperar, não se portando como um campeão credenciado como estava, razão porque o empate seria a solução racional".

"La Republica" inicia a sua reportagem a epigraphe: "Virtualmente venceu o chileno Godoy". "El Diario" escreve: "Godoy demonstrou superioridade no embate". "La Calle" é de parecer que a victoria foi roubada de Godoy.

JOE LOUIS NÃO E' TÃO PODEROSO COMO TENTAM FAZER

MIAMI, 10 (U. P.) — Jack Dempsey, o ex-campeão mundial de box, alludindo a peleja Godoy-Louis, realizada hontem á noite, no Madison Square Garden, disse: "Foi uma grande peleja e destruiu de uma ve para sempre a lenda de que Louis é um homem invencivel. Um bom boxeur que saiba usar as duas mãos e se bata com intelligencia e coragem, poderá conquistar o titulo. Não creio que Louis tenha terminado ou esteja perto de terminar sua carreira, mas sou de parecer que elle não é tão poderoso como tentam fazer parecer. Acredito que outra peleja entre Godoy e Louis possa resultar no apparecimento do novo campeão mundial, porque a confiança que Godoy adquiriu hontem á noite deu-lhe 50% de probabilidade de vir a ser o detentor do titulo maximo".

GODOY COLLOCOU-SE ENTRE OS MELHORES "BOXEURS" DO MUNDO

MONTEVIDE'O, 10 (U. P.) — A opinião geral da imprensa uruguaya é a de que o pugilista Arturo Godoy teve hontem á noite uma actuação das mais honrosas e collocou seu nome entre os dos melhores boxeurs do mundo Entre os commentarios destaca-se o do "Dia", nos seguintes termos: "Godoy, pugilista da America Latina, da categoria maxima, proporcionou-nos hontem á noite uma das mais legitimas satisfações. Frente a um homem cuja performance e antecedentes o indicavam como uma das mais poderosas machinas de esmurrar do mundo, Godoy combateu animado do mais puro espirito sportivo, não poupou esforços e demonstrou uma energia invulgar".

O PUGILISTA CHILENO TEM UMA MANEIRA HABIL DE COMBATER

LONDRES, 10 (U. P.) — Commentando a peleja de hontem entre Joe Louis e Arturo Godoy, o pugilista Tommy Farr declarou: "Não me surpreendeu a actuação de Godoy. O chileno é um desses pugilistas ambidestros que têm a força necessaria. Vi-o combater durante minha ultima viagem aos Estados Unidos e cheguei á conclusão de que é difficil pegal-o, dada a sua maneira habil de combater.

COMO ERA ENCARADA EM BUENOS AIRES A IMPORTANTE LUTA PUGILISTICA

BUENOS AIRES, 10 (U. P.) — Desde o momento em que o cabo submarino annunciou que a luta entre o chileno e o negro norte-americano estava para se effectuar em poucos minutos, os mais variados commentarios choveram sobre a chance do pugilista latino. Apesar de se reconhecer a grande vitalidade de Godoy e a sua extraordinaria coragem, os vaticinios pendiam em geral para Joe, graças á fama do seu celebre "punch".

Alberto Festal, intendente do Conselho Directivo da Associação Argentina de Box, disse que a peleja realizada por Godoy não o surpreendeu, em virtude de conhecer de sobra as optimas condições physicas do chileno.

J. Hiani, da Federação Argentina de Box, disse que Godoy fez uma luta intelligente e que quem o viu boxear, pode ter uma idéa de como enfrentou Louis hontem á noite, demonstrando coragem a toda prova e não se defendendo somente do seu rival, mas buscando a luta com ardor e levando multiplas vezes esta iniciativa a tal ponto, que conseguiu varias vezes fazer o campeão retroceder.

TREZENTAS CRIANÇAS FINLANDEZAS CHEGAM Á CAPITAL DA SUECIA

STOCKHOLMO, 10 (A. N.) — Chegaram hoje a esta capital 300 crianças e 50 mães finlandezas refugiadas do seu paiz.

SOLDADOS FINLANDEZES ATTINGIDOS POR GAZES VENENOSOS

HELSINKI, 10 (A. N.) — Como prova material do emprego de gazes venenosos por parte dos russos na sua luta contra os finlandezes, encontram-se presentemente em tratamento no hospital de sangue de Vipuri, 120 soldados finlandezes attingidos por gazes lacrimogenios das granadas inimigas.

Bombardeando hoteis onde se hospedam correspondentes estrangeiros

COPENHAGUE, 10 (U. P.) — O correspondente do "Socielademokdaten" em Helsingfors declara que um dos objectivos principaes dos bombardeios russos são os hoteis em que se hospedam os correspondentes estrangeiros. Uma localidade da Finlandia central foi bombardeada no mesmo dia em que um grupo de correspondentes tinha intenção de fazer uma visita á mesma. Não obstante, esta foi retardada de um dia.

COMMUNICADO MILITAR FINLANDEZ

HELSINGFORS, 10 (U. P.) — O communicado militar emittido hoje diz o seguinte:

"No isthmo, o inimigo continuou seus ataques durante o dia 9 de fevereiro, apoiado pela artilharia e pelos tanks. A pressão exercida pelo inimigo é agora mais intensa no sector do Summa, em Kirkkojaervi, Punnusjaervi, Vulksi e no isthmo, no extremo final do rio Taipale. Todos os ataques foram rechassados, soffendo o inimigo numerosas baixas.

O fogo de nossa artilharia fez silenciar varias baterias inimigas.

Trinta tanks foram destruidos. Ao noroeste do lago Ladoga nossas tropas infligiram consideraveis baixas ao inimigo. Por essa ocasião o inimigo perdeu cerca de 800 homens, que foram mortos, sendo destruidos varios caminhões e dois tanks.

Nossas tropas apresaram uma grande quantidade de armas da infantaria adversaria. De accordo com informções obtidas, o commandante da 11ª divisão russa, coronel Borisoff, foi morto nos encontros que tiveram logar a 8 de fevereiro. No sector de Kuhno nossas tropas capturaram varios ninhos de metralhadoras.

No sector de Suomissalmi foram rechassadas todas as tentativas de avanço do inimigo.

Em outros logares verificaram-se actividades entre as patrulhas.

Quanto á actividade da aviação, além dos ataques aereos que se levaram a cabo com exito durante o dia 9 de fevereiro, nossas forças aereas bombardearam varias posições da artilharia inimiga. Fóra da zona de guerra, foram bombardeados varios logares, sendo morto um civil. De accordo com informações obtidas, o inimigo perdeu quatro aviões no decurso do dia."

Communicado de Guerra de Moscou

MOSCOU, 10 (U. P.) — O communicado de guerra de hoje informa: "Nada de importante na frente. Repetidas tentativas do inimigo para reconquistar posições perdidas no isthmo de Karelia foram repellidas com elevadas perdas.

A aviação sovietica bombardeou com exito objectivos militares."

ESPIÕES RUSSOS EM HELSINKI

HELSINKI, 10 (A. N.) — Nas ultimas 74 horas, seis divisões russas cruzaram a fronteira oriental da Finlandia e iniciaram o ataque ás forças finlandezas do sector de Paate, em frente a Suomussalmi.

Alguns destacamentos de patrulhas finlandezas attingiram o litoral do Mar Branco, interceptando a passagem do inimigo, em alguns pontos da Estrada de Petsano.

O radio finlandez continua a advertir a população contra os espiões russos que têm, ultimamente, conseguido atravessar a fronteira, espalhando-se no paiz.

O avião se espatifou contra uma montanha

DEZ MORTOS NO DOLOROSO DESASTRE

COSENZA, 10 (U. P.) — Dez foram os mortos, em consequencia de um desastre aéreo, occorrido quando um apparelho commercial italiano se espatifou contra uma montanha, devido á má visibilidade, a 7 kilometros da cidade de Aiello, Calabria, incendiando-se immediatamente.

Os dez cadaveres ou sejam os corpos de todos os occupantes do avião, inclusive os tripulantes, foram encontrados. O avião ficou completamente destruido.

Afundado um navio hollandez

LONDRES, 10 (U. P.) — Uma mensagem radiotelegraphica interceptada nesta capital, diz que o navio hollandez "Burgerdijk", de 6.853 toneladas, pertencente á Holland America Line, estava afundando ao largo da costa sudoeste em consequencia de uma collisão.

A referida mensagem, segundo se presume, foi transmittida pela estação do "Burgerdijk".

Fallecimentos em Lisboa e no Porto

LISBOA, 10 (A. N.) — Falleceram nesta capital o sr. Joaquim Augusto Gama, d. Gertrudes de Souza, d. Ismenia Sobral de Almeida, Eduardo Moser, Isaura de Figueiredo, Manoel Pires Barata, Agnelo Baptista e Francisco Martins.

No Porto, falleceu o sr. José Maria Ferreira e a sra. Angelina Rosa.

O TEMPO

Maxima, 29.2; minima, 20.1. Previsão até 1 hora da tarde.

Tempo: bom, com nebulosidade e encoberto de dia, trovoadas provaveis á tarde.

Temperatura: do quadrante norte, sujeito a rajadas frescas e bem frescas.